

Маркетплейс-конструктор фасадов для мебели

Сервис заказа фасадов по индивидуальным размерам напрямую от известных фабрик

- Лучшие цены и сроки за 3 минуты
- 20 известных фабрик в одном месте
- Теперь все фасады online



Лёгкий заказ в 3 шага

Шаг 1

Выбери декор и направление текстуры

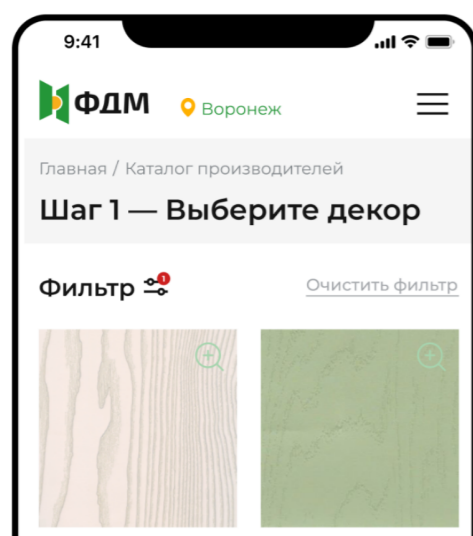

Шаг 2

Выбери фрезеровку и фрезы

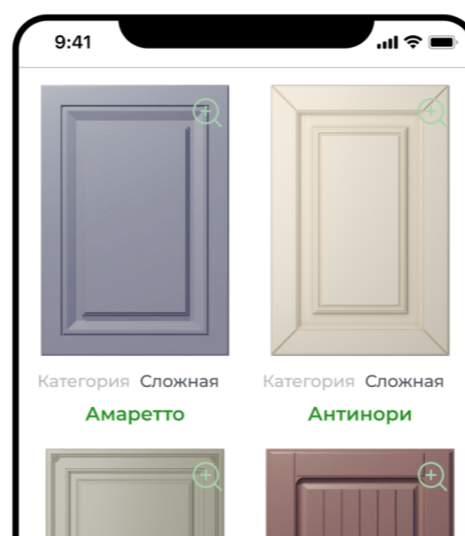

Шаг 3

Укажи размеры и виды деталей

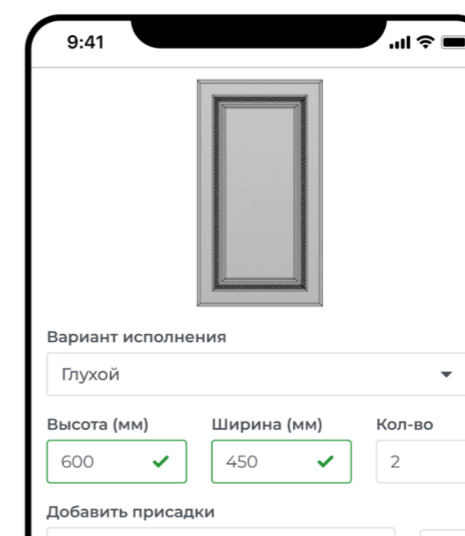

1000 руб на первый заказ

Забирай промокод: **ФДМКТ1000**





DECKOR.RU



leonardo.ai > catalog cover with kitchen cabinet front



ДЕСКОР

КОЛЛЕКЦИЯ ФРЕЗЕРОВОК



СОДЕРЖАНИЕ

0016	025 54	049104	073154	097204
002 8	026 58	050108	074156	098206
00310	027 60	051110	075158	099208
00412	028 62	052112	076162	100210
00514	029 64	053114	077164	
00616	030 66	054116	078166	
00718	031 68	055118	079168	
00820	032 70	056120	080170	
00922	033 72	057122	081172	
01024	034 74	058124	082174	
01126	035 76	059126	083176	
01228	036 78	060128	084178	
01330	037 80	061130	085180	
01432	038 82	062132	086182	
01534	039 84	063134	087184	
01636	040 86	064136	088186	
01738	041 88	065138	089188	
01840	042 90	066140	090190	
01942	043 92	067142	091192	
02044	044 94	068144	092194	
02146	045 96	069146	093196	
02248	046 98	070148	094198	
02350	047100	071150	095200	
02452	048102	072152	096202	





001

Категория I

МДФ 16

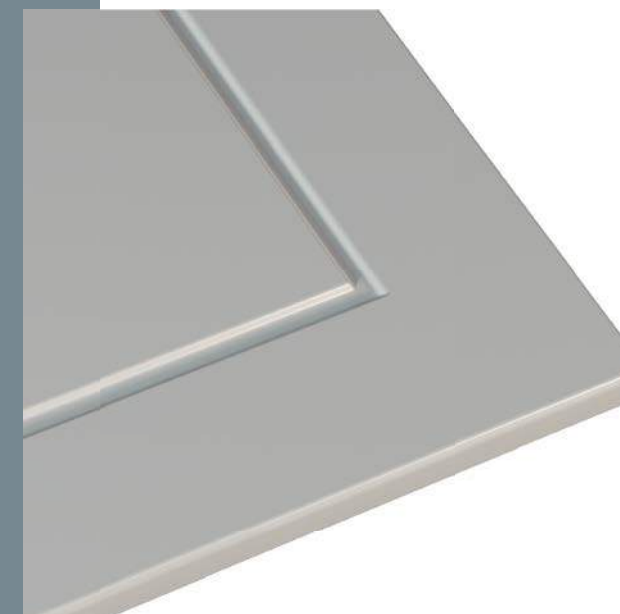
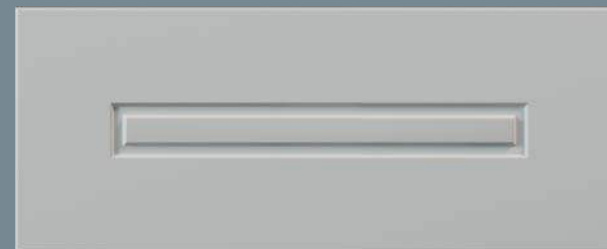

Минимальные размеры

Дверь	162
Ящик 1	112
Ящик 2	—
Ящик 3	—
Ф/П	20
До ручки	32
Рамка	55

002

Категория I

МДФ 16

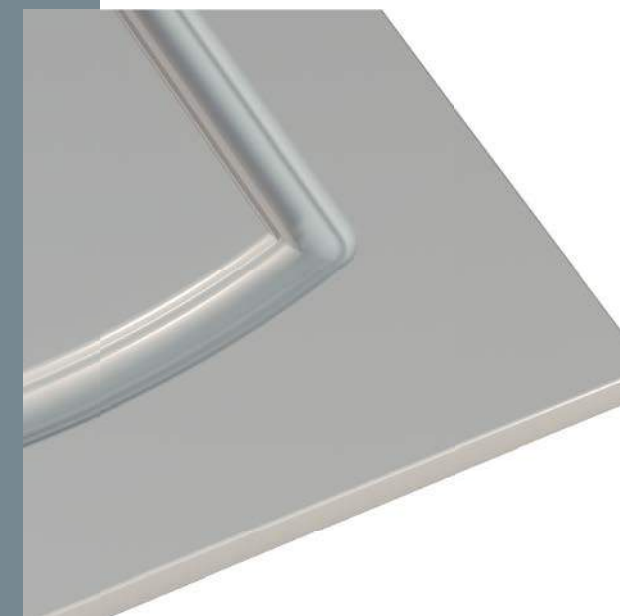
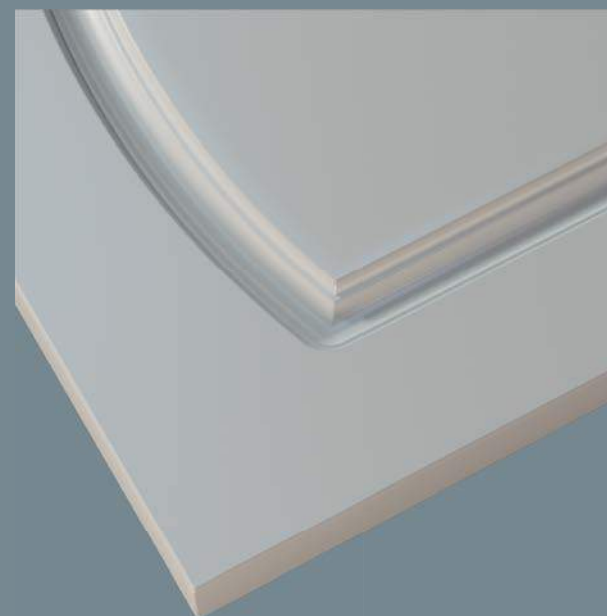
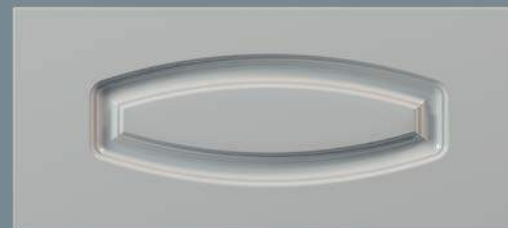
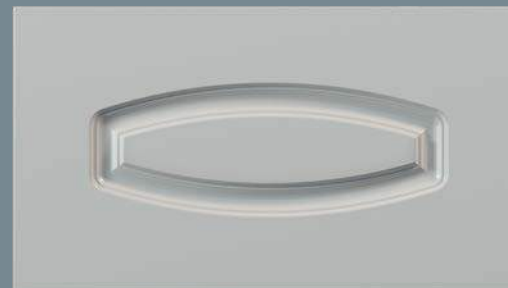

Минимальные размеры

Дверь	224
Ящик 1	177
Ящик 2	—
Ящик 3	—
Ф/П	20
До ручки	30
Рамка	56

003

Категория I

МДФ 22 *
Толщина Ф/П — 16

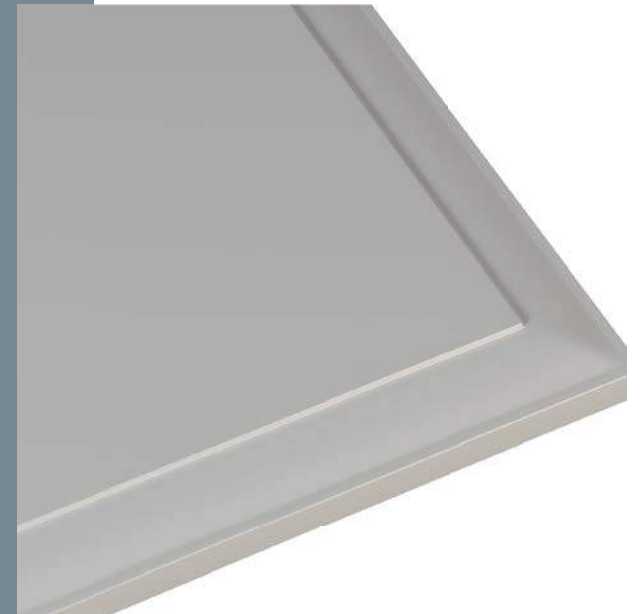
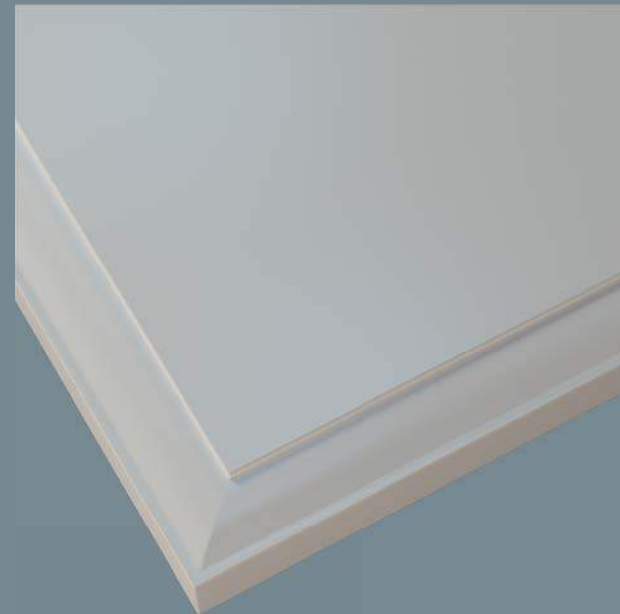
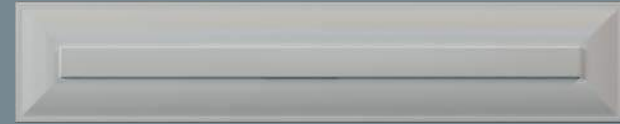

Минимальные размеры

Дверь	79
Ящик 1	—
Ящик 2	—
Ящик 3	—
Ф/П	20
До ручки	47
Рамка	55

004

Категория I

МДФ 19 *
Толщина Ф/П — 16

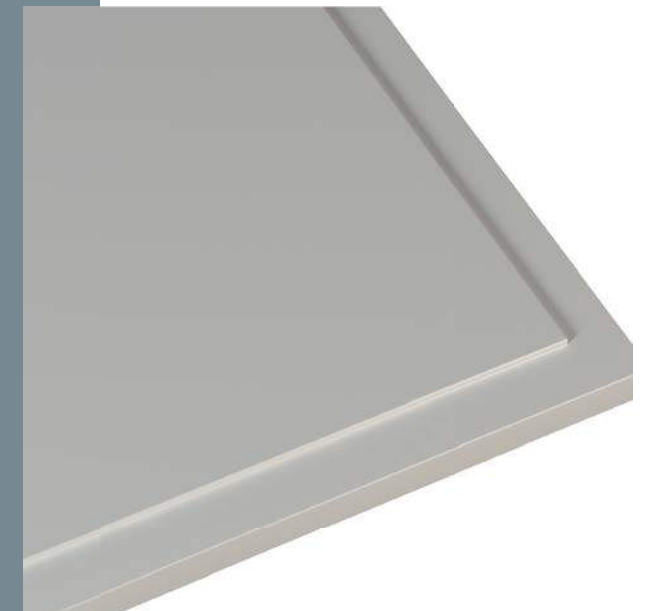
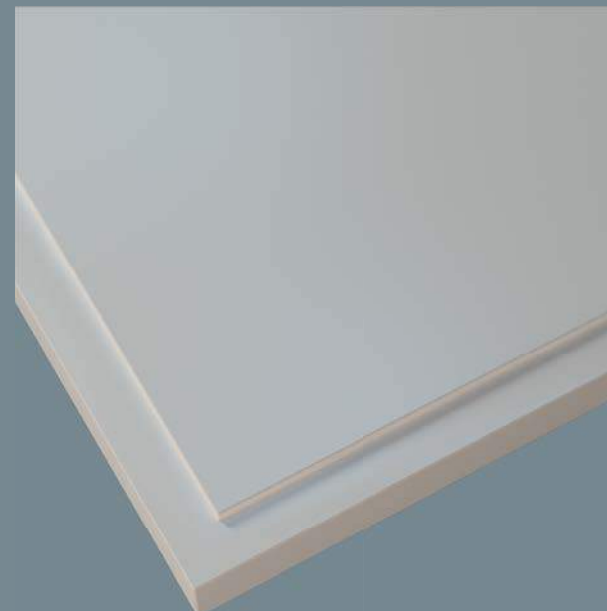
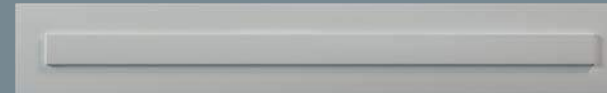

Минимальные размеры

Дверь	60
Ящик 1	—
Ящик 2	—
Ящик 3	—
Ф/П	20
До ручки	35
Рамка	55

005

Категория I

МДФ 19 *
Толщина Ф/П — 16

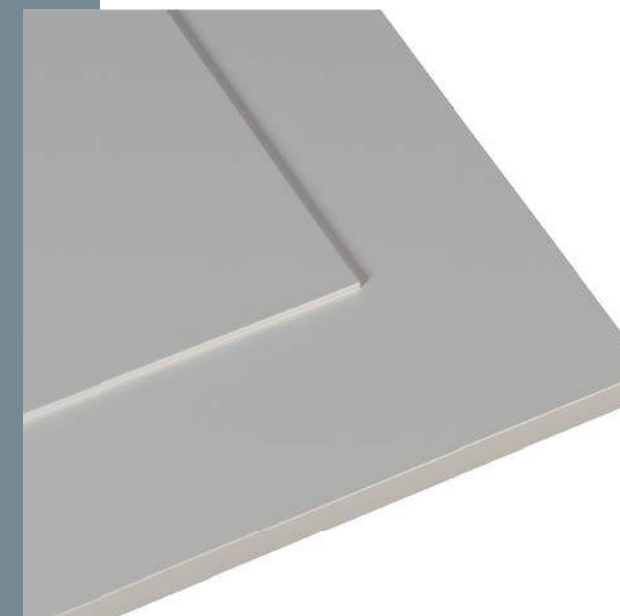
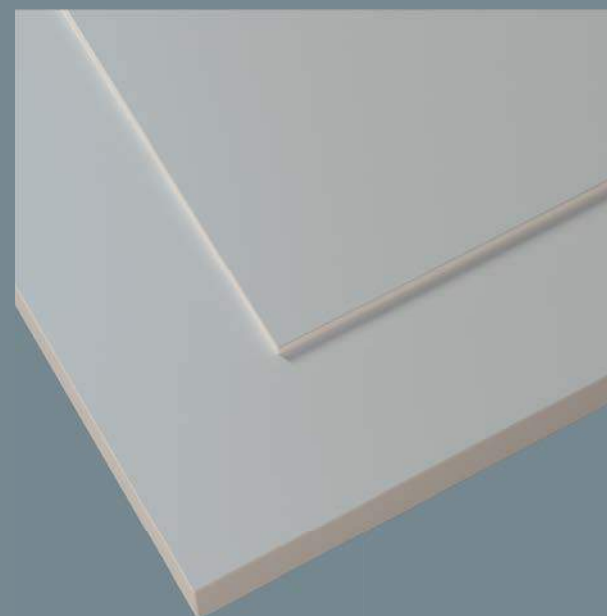
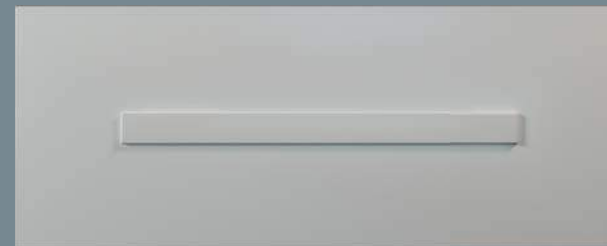

Минимальные размеры

Дверь	160
Ящик 1	80
Ящик 2	—
Ящик 3	—
Ф/П	20
До ручки	35
Рамка	60

006

Категория II

МДФ 22

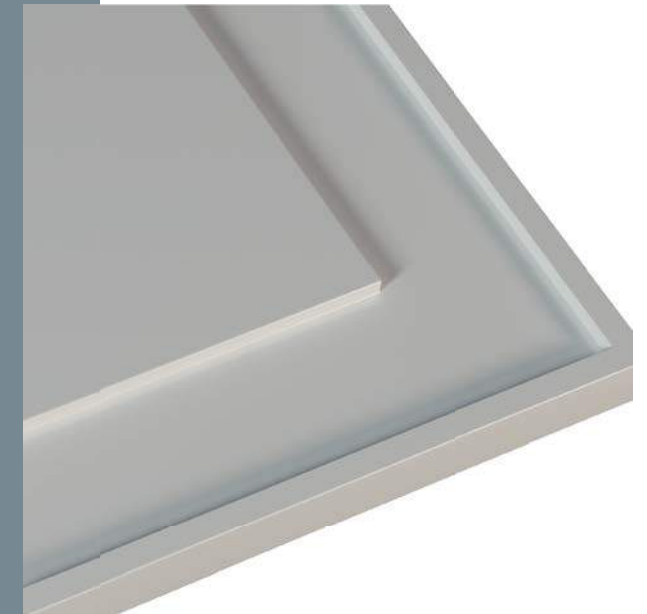
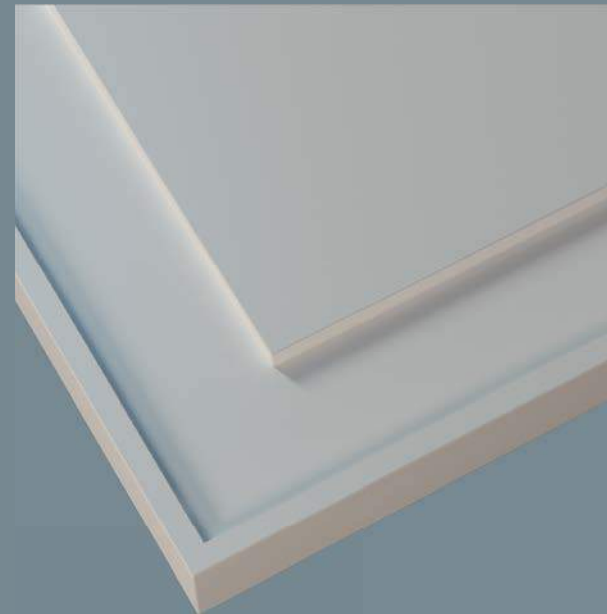
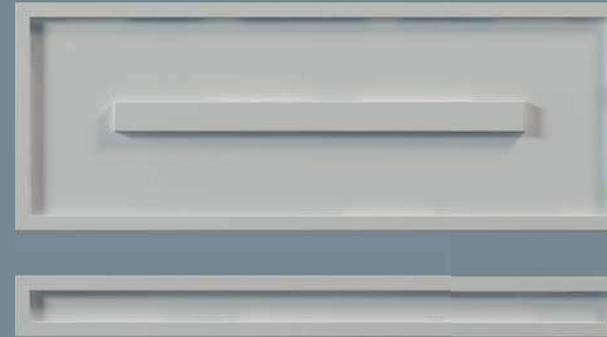

Минимальные размеры

Дверь	150
Ящик 1	40
Ящик 2	—
Ящик 3	—
Ф/П	20
До ручки	38
Рамка	65

007

Категория I

МДФ 19

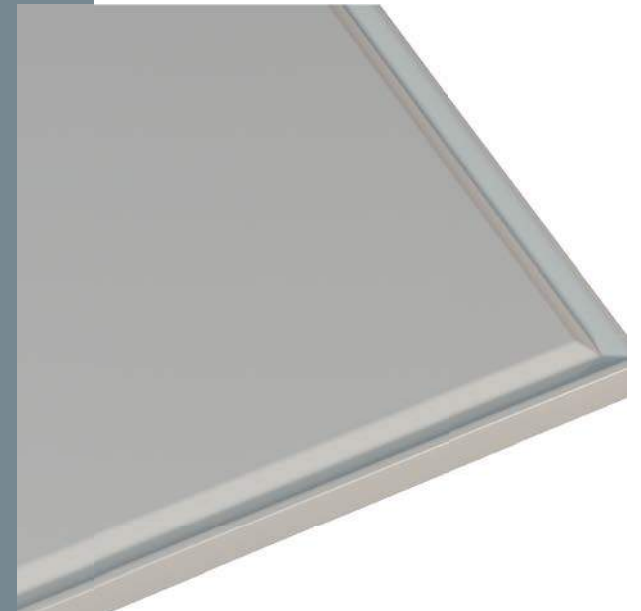
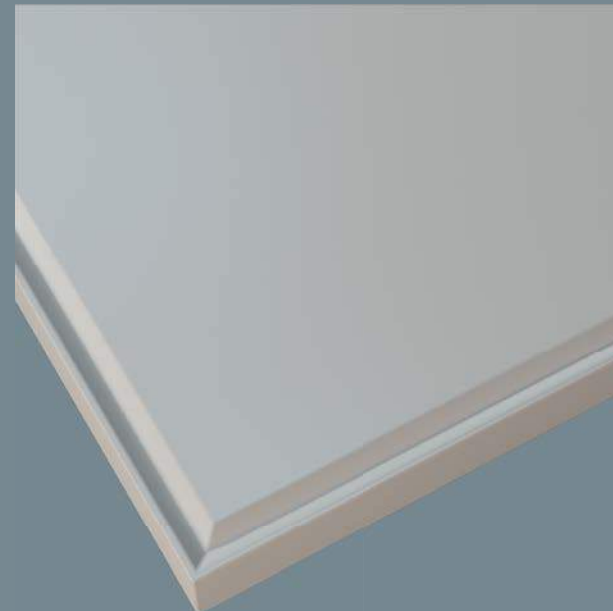
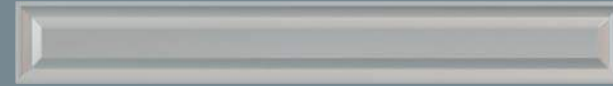

Минимальные размеры

Дверь	54
Ящик 1	—
Ящик 2	—
Ящик 3	—
Ф/П	20
До ручки	30
Рамка	55

008

Категория II

МДФ 16

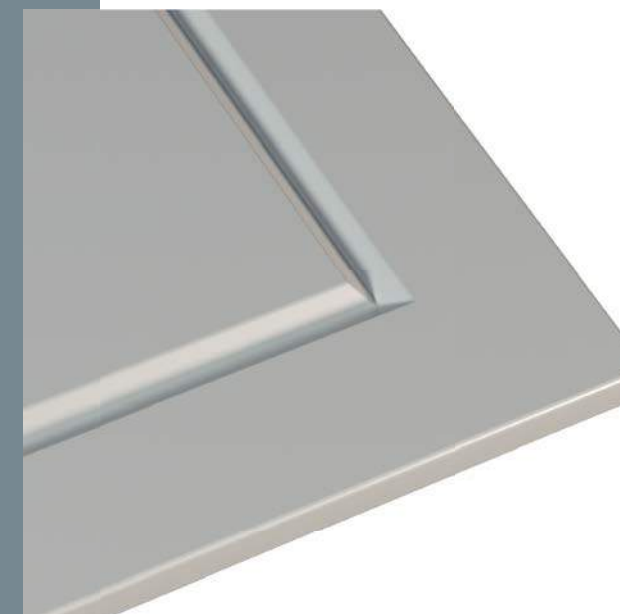
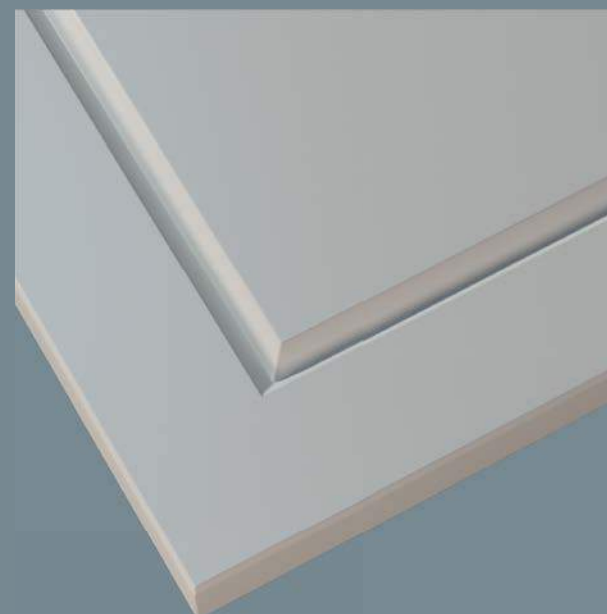
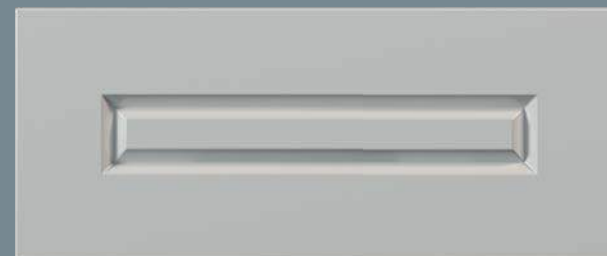

Минимальные размеры

Дверь	166
Ящик 1	116
Ящик 2	—
Ящик 3	—
Ф/П	20
До ручки	30
Рамка	55

009

Категория II

МДФ 16

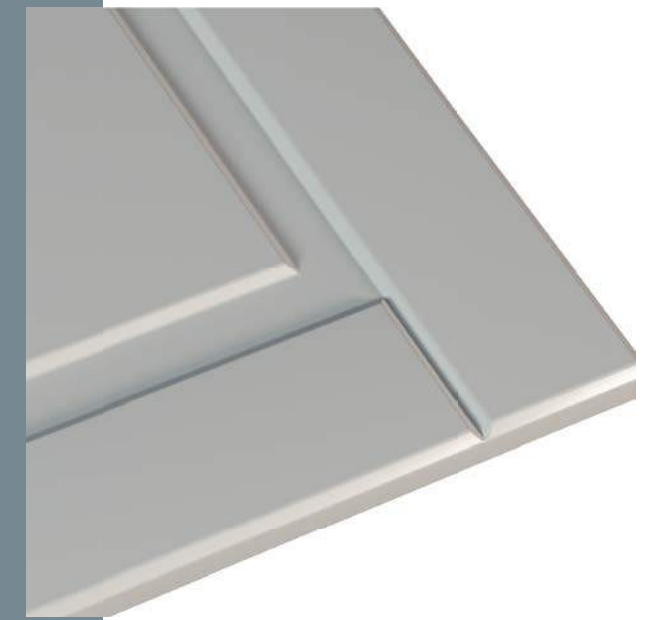
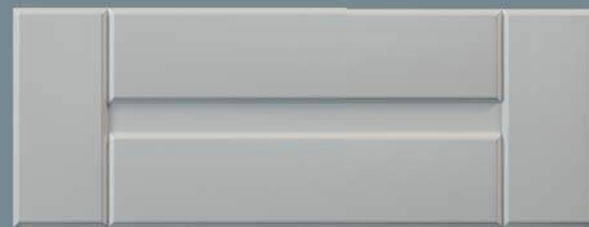
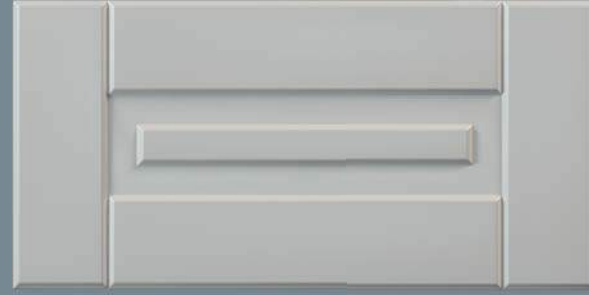

Минимальные размеры

Дверь	198
Ящик 1	150
Ящик 2	—
Ящик 3	—
Ф/П	20
До ручки	32
Рамка	55

010

Категория I

МДФ 16

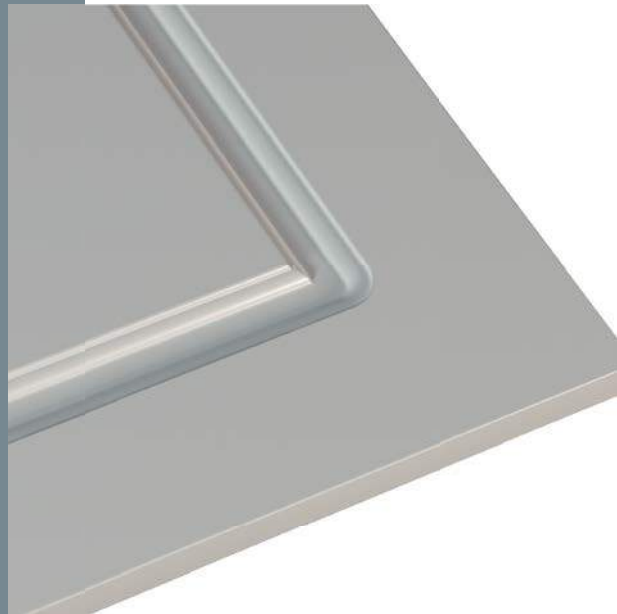
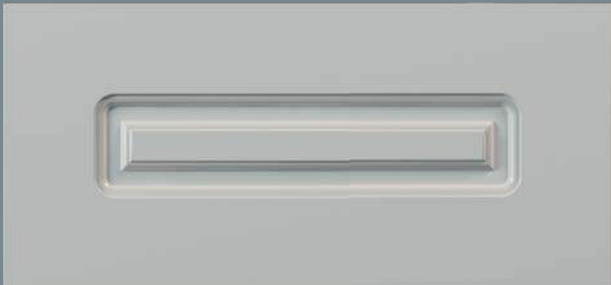

Минимальные размеры

Дверь	187
Ящик 1	165
Ящик 2	—
Ящик 3	—
Ф/П	20
До ручки	30
Рамка	57,5

011

Категория II

МДФ 19

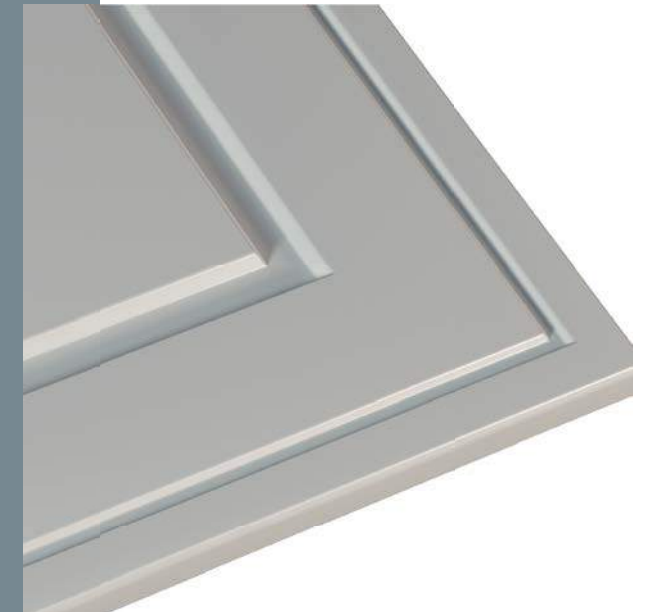

Минимальные размеры

Дверь	210
Ящик 1	70
Ящик 2	—
Ящик 3	—
Ф/П	20
До ручки	51
Рамка	70

012

Категория II

МДФ 22 *
Толщина Ф/П — 20,5

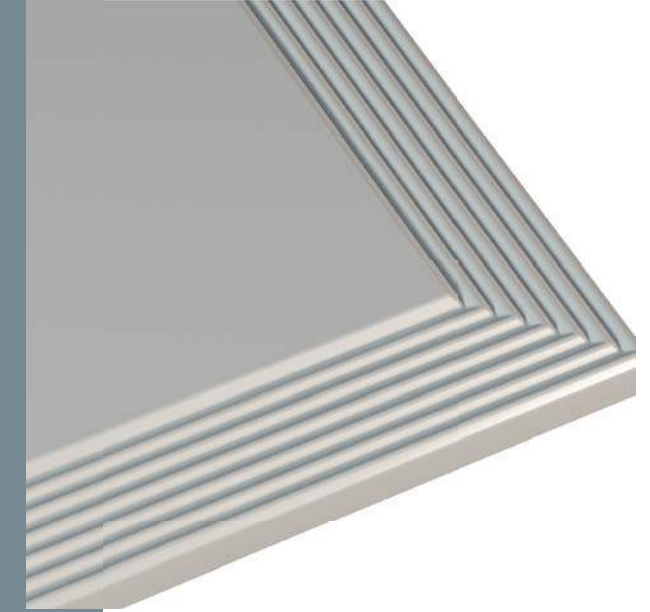
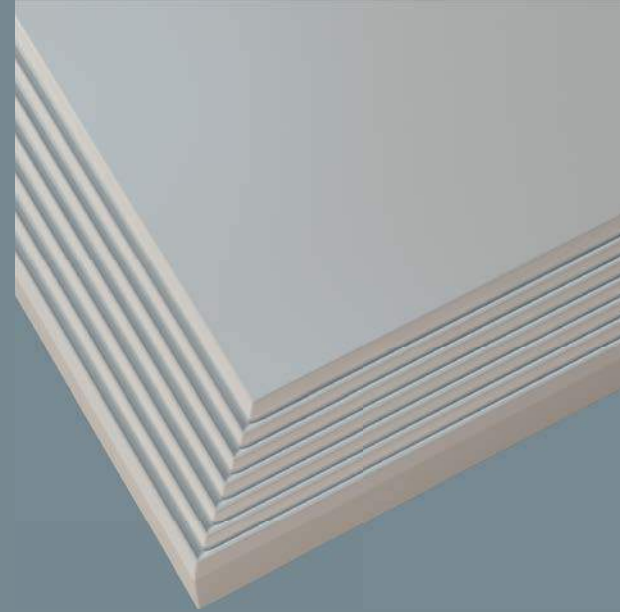
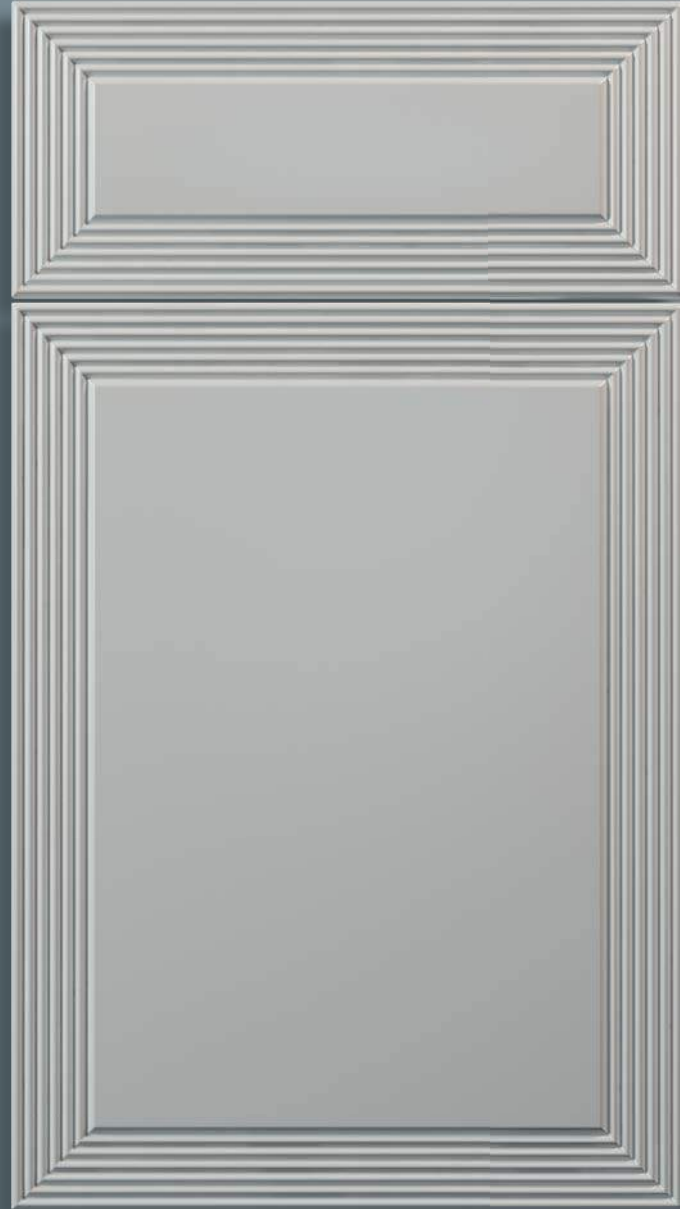

Минимальные размеры

Дверь	119
Ящик 1	69,5
Ящик 2	—
Ящик 3	—
Ф/П	20
До ручки	70
Рамка	55

013

Категория II

МДФ 19 *
Толщина Ф/П — 16

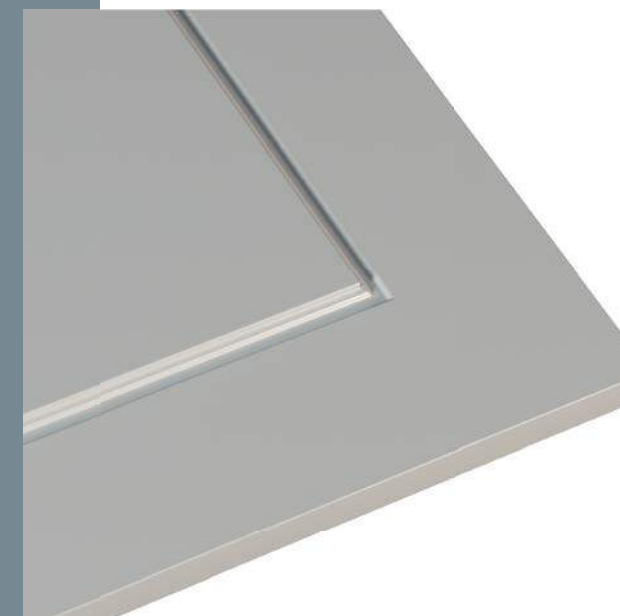
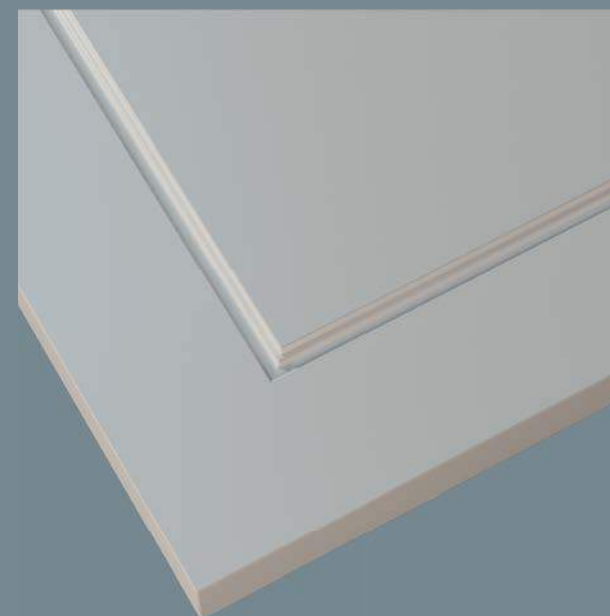
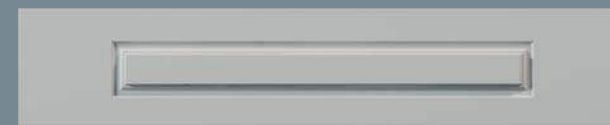

Минимальные размеры

Дверь	80
Ящик 1	—
Ящик 2	—
Ящик 3	—
Ф/П	20
До ручки	32
Рамка	60

014

Категория II

МДФ 19

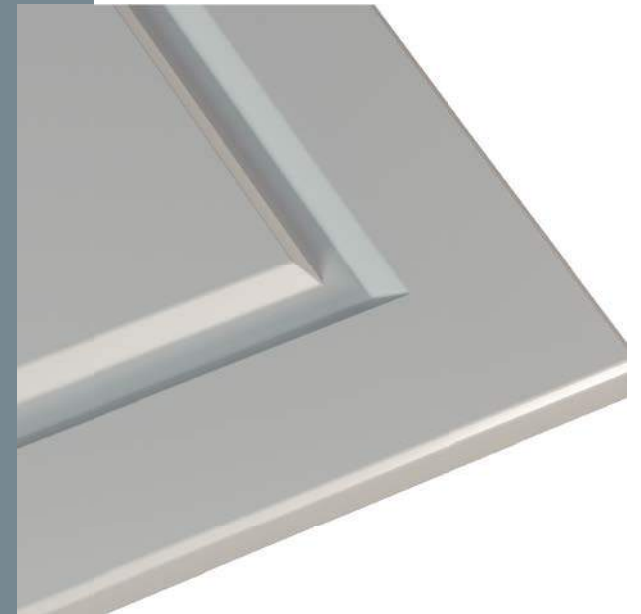
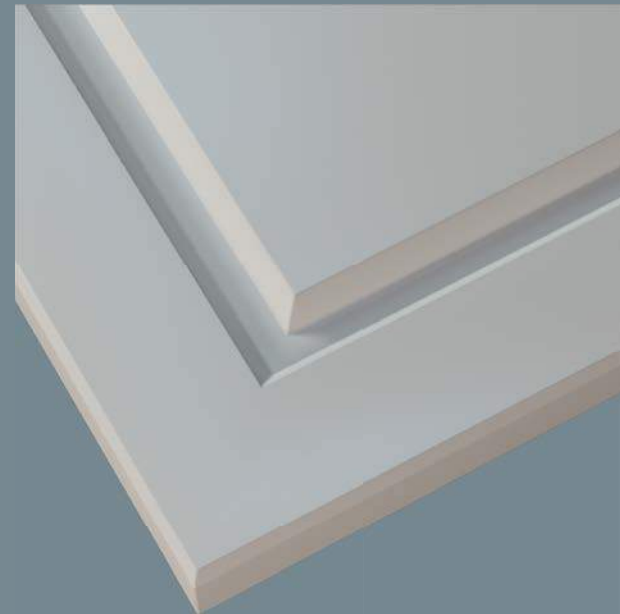
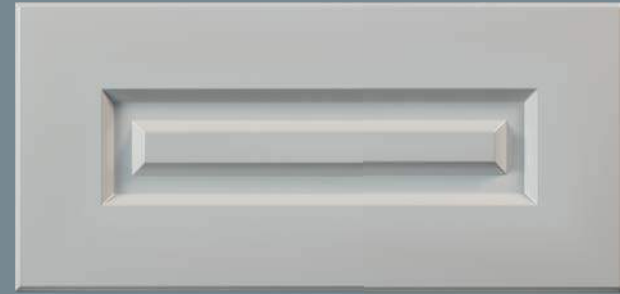

Минимальные размеры

Дверь	190
Ящик 1	134
Ящик 2	—
Ящик 3	—
Ф/П	20
До ручки	30
Рамка	55

015

Категория III

МДФ 19

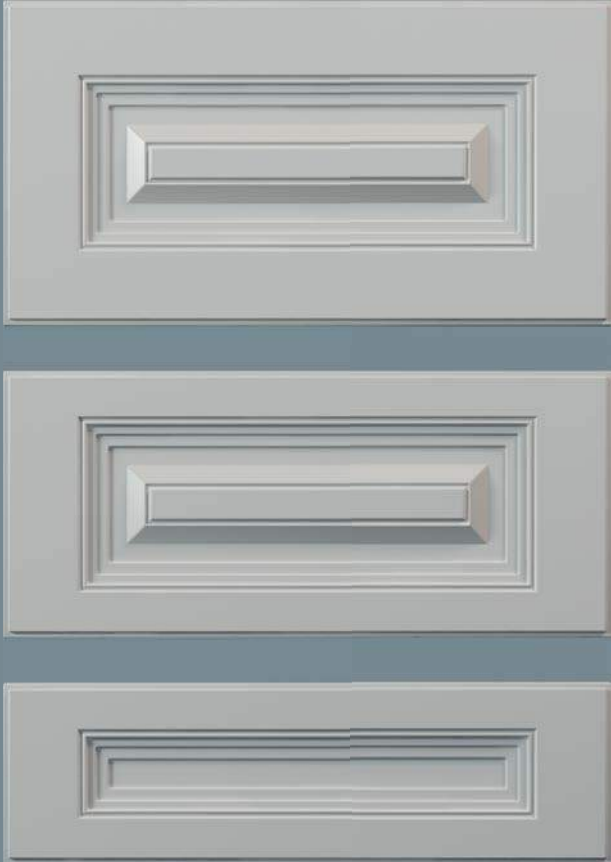
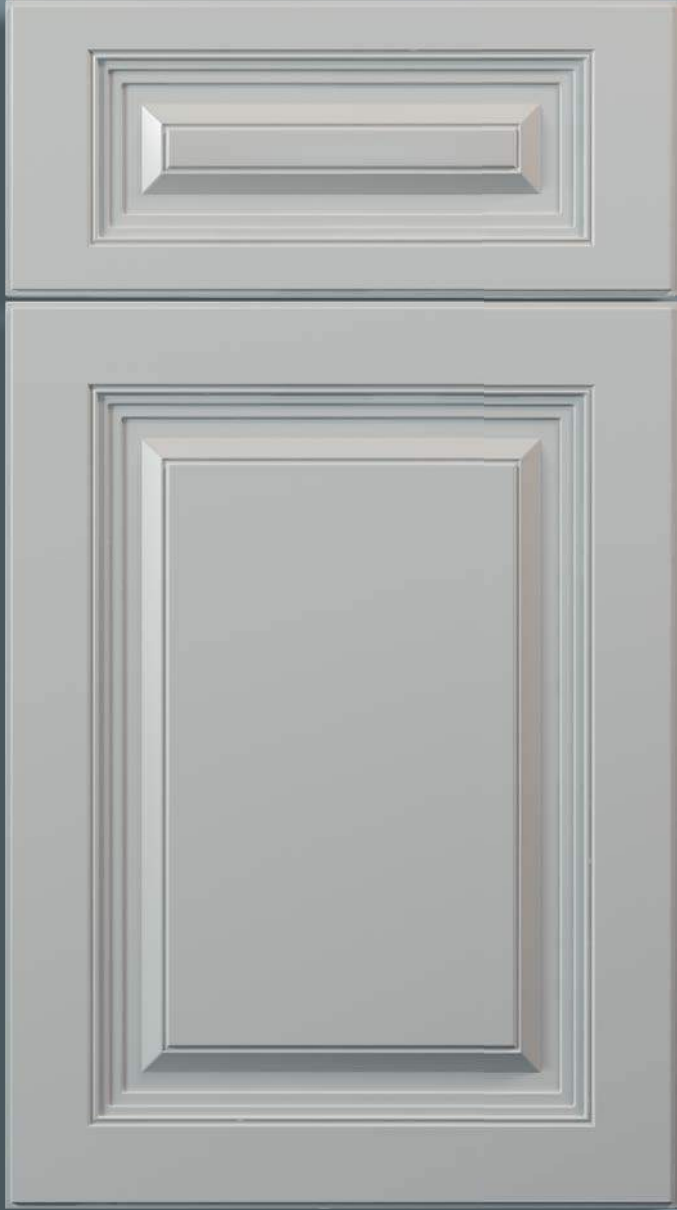

Минимальные размеры

Дверь	214
Ящик 1	175
Ящик 2	119
Ящик 3	—
Ф/П	20
До ручки	27
Рамка	51

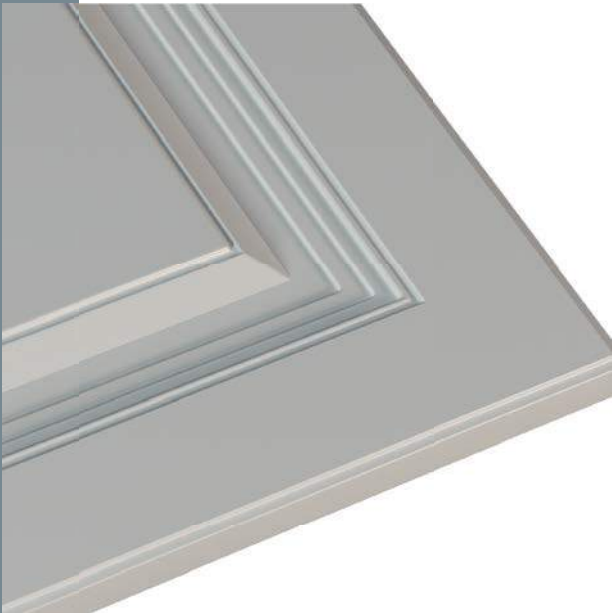

016

Категория II

МДФ 16



Минимальные размеры

Дверь	202
Ящик 1	150
Ящик 2	140
Ящик 3	120
Ф/П	20
До ручки	30
Рамка	60

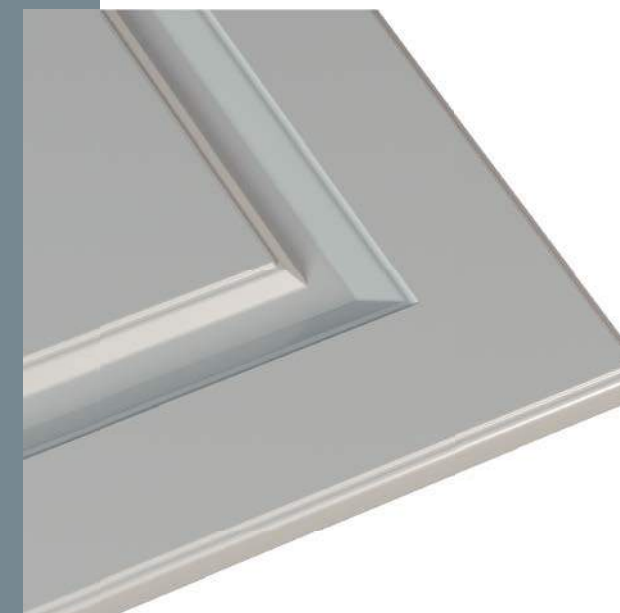

017

Категория II

МДФ 16



Минимальные размеры

Дверь	220
Ящик 1	159
Ящик 2	97
Ящик 3	—
Ф/П	20
До ручки	30
Рамка	61

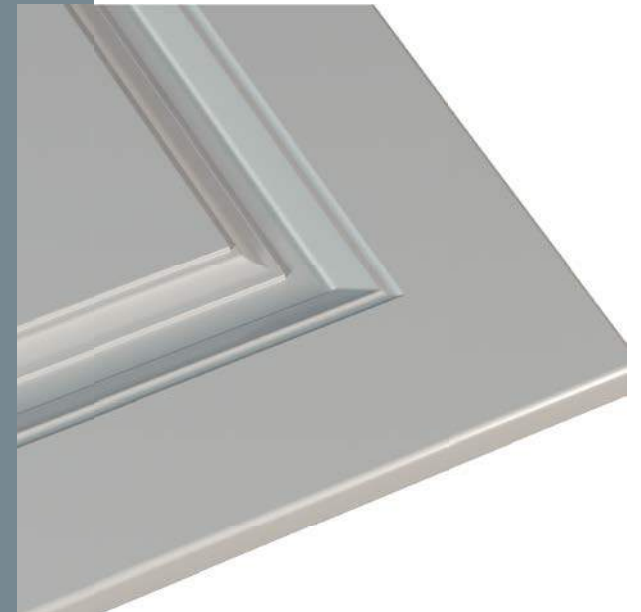

018

Категория II

МДФ 16



Минимальные размеры

Дверь	213
Ящик 1	173
Ящик 2	117
Ящик 3	—
Ф/П	20
До ручки	30
Рамка	59

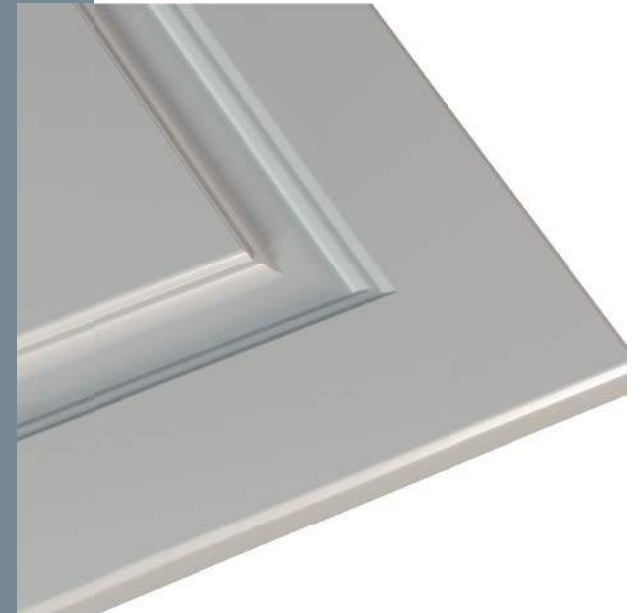

019

Категория II

МДФ 16



Минимальные размеры

Дверь	206
Ящик 1	136
Ящик 2	86
Ящик 3	—
Ф/П	20
До ручки	30
Рамка	58

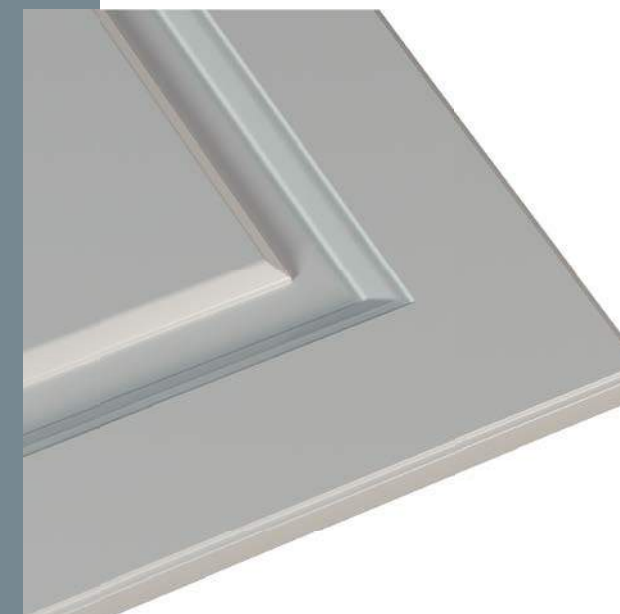

020

Категория II

МДФ 16

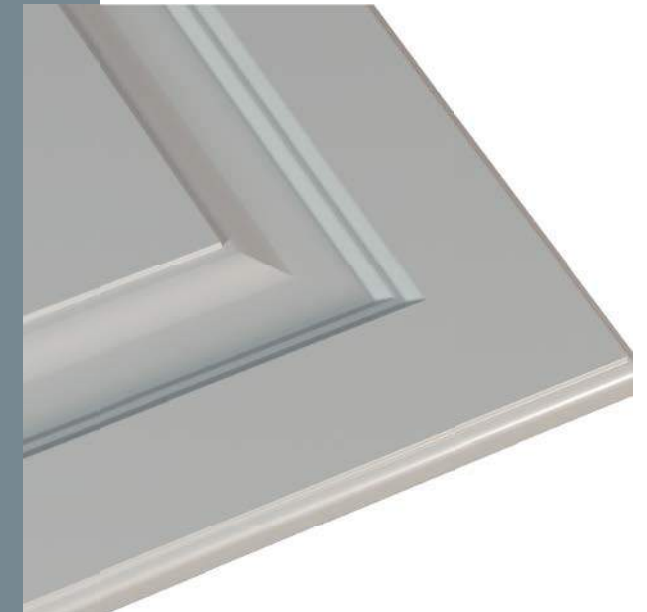

Минимальные размеры

Дверь	227
Ящик 1	137
Ящик 2	100
Ящик 3	—
Ф/П	20
До ручки	30
Рамка	55,5

021

Категория II

МДФ 19



Минимальные размеры

Дверь	200
Ящик 1	137
Ящик 2	107
Ящик 3	—
Ф/П	20
До ручки	33
Рамка	56

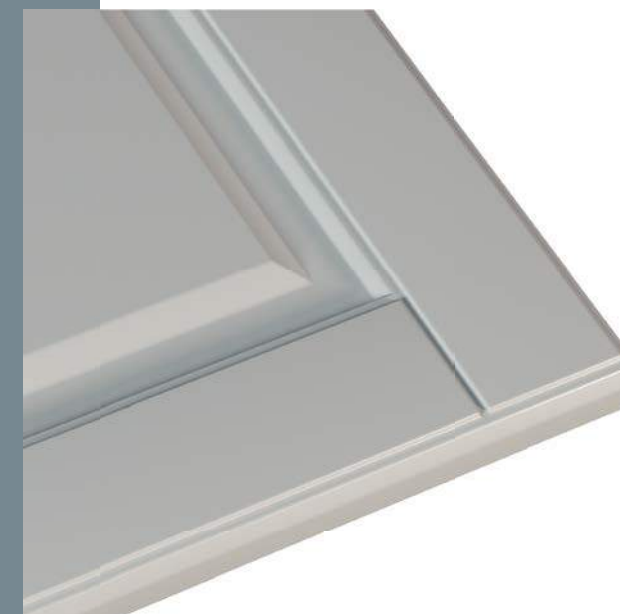

022

Категория II

МДФ 19

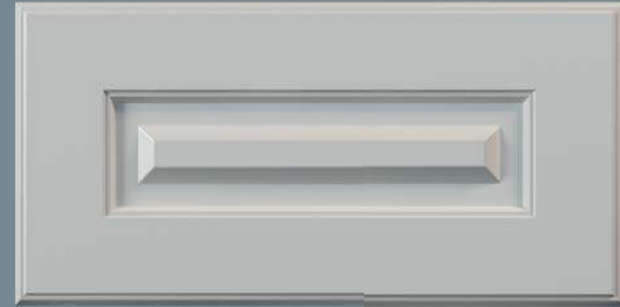

Минимальные размеры

Дверь	200
Ящик 1	137
Ящик 2	107
Ящик 3	—
Ф/П	20
До ручки	33
Рамка	56

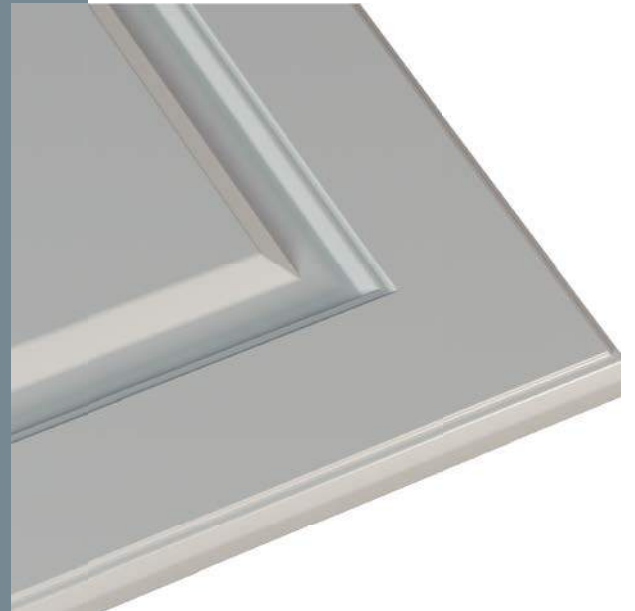

023

Категория III

МДФ 22

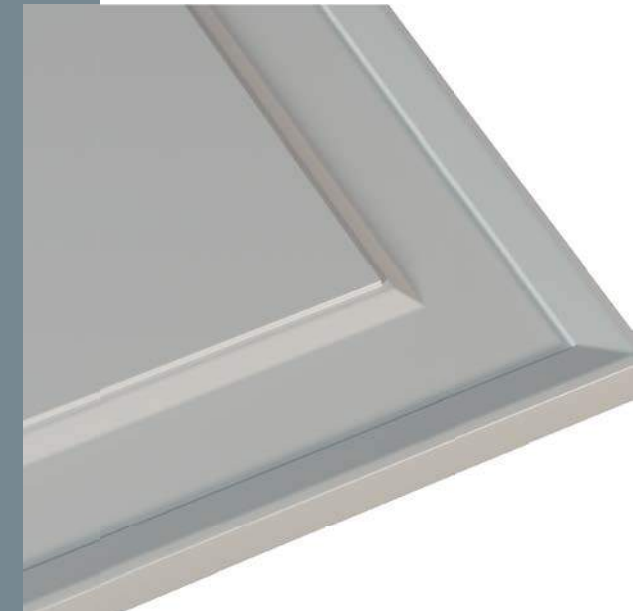
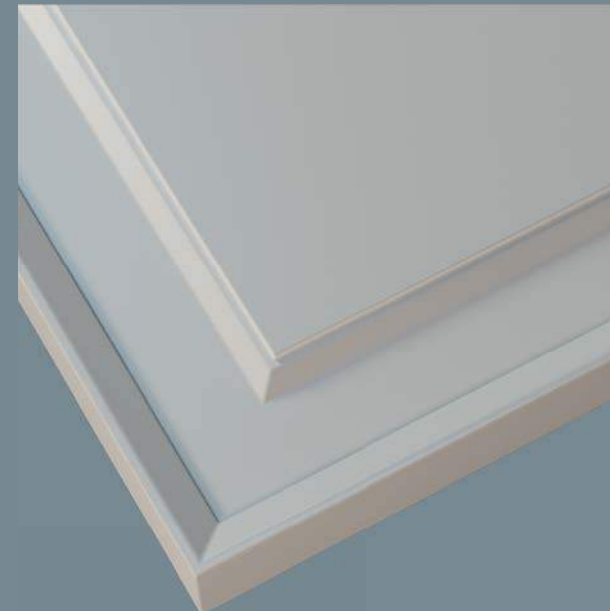
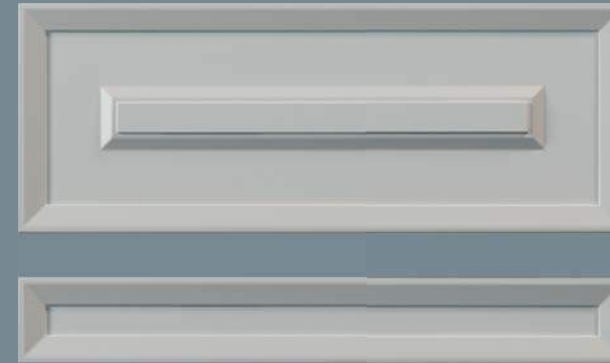

Минимальные размеры

Дверь	150
Ящик 1	56
Ящик 2	—
Ящик 3	—
Ф/П	20
До ручки	36
Рамка	—

024

Категория II

МДФ 19

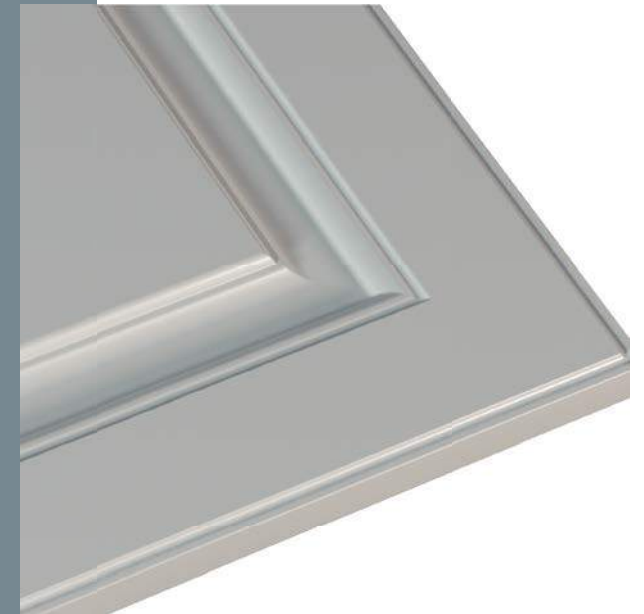
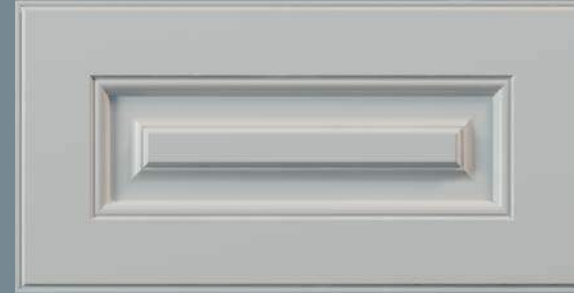

Минимальные размеры

Дверь	205
Ящик 1	150
Ящик 2	—
Ящик 3	—
Ф/П	20
До ручки	30
Рамка	55

025

Категория III

МДФ 22 *
Толщина Ф/П — 16

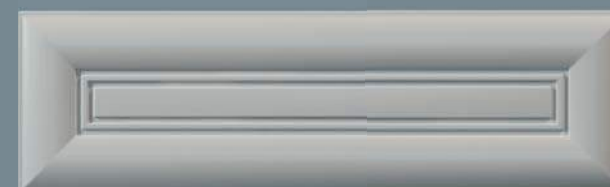

Минимальные размеры

Дверь	233
Ящик 1	162
Ящик 2	120
Ящик 3	50
Ф/П	20
До ручки	21
Рамка	65

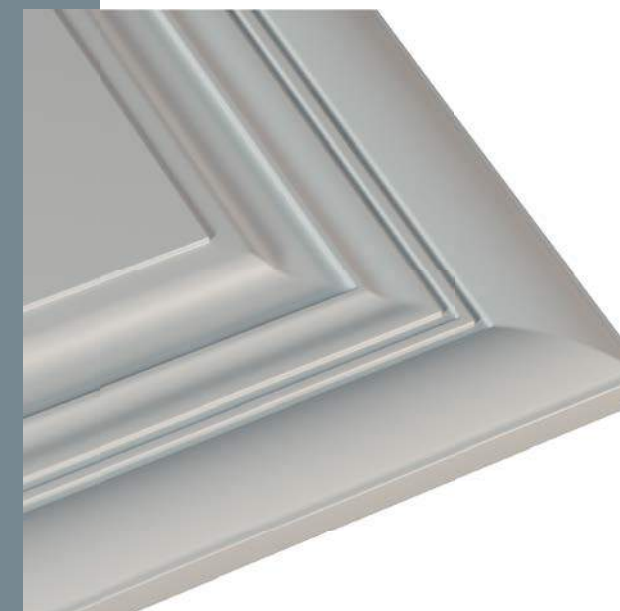



026

Категория IV

МДФ 22

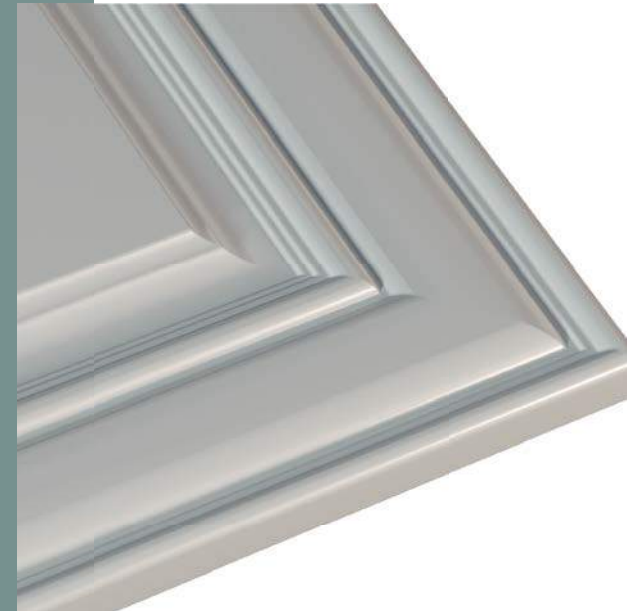

Минимальные размеры

Дверь	237
Ящик 1	147
Ящик 2	50
Ящик 3	—
Ф/П	20
До ручки	38
Рамка	73

027

Категория III

МДФ 22

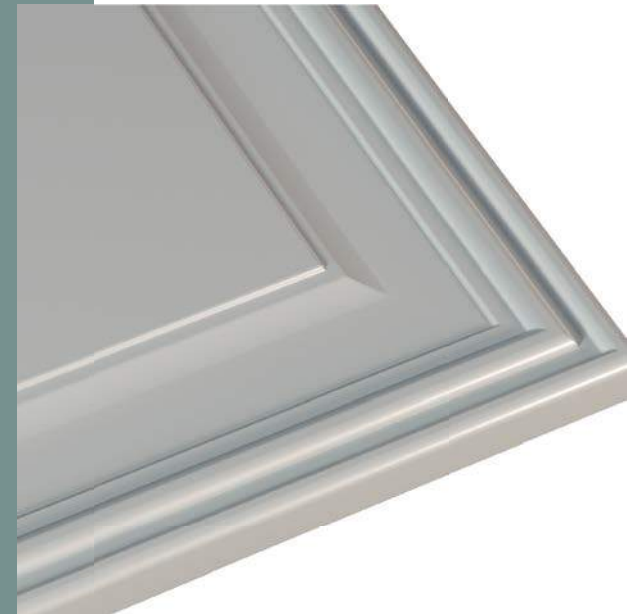
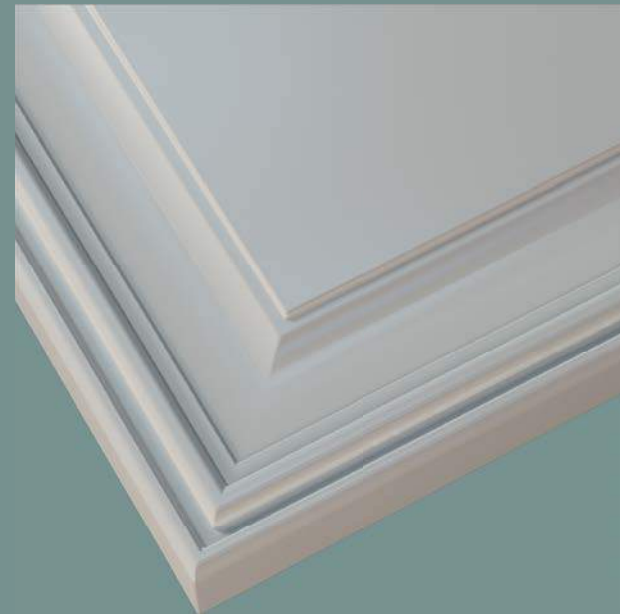

Минимальные размеры

Дверь	176
Ящик 1	92
Ящик 2	—
Ящик 3	—
Ф/П	20
До ручки	46
Рамка	62

028

Категория IV

МДФ 22



Минимальные размеры

Дверь	197
Ящик 1	154
Ящик 2	137
Ящик 3	36
Ф/П	20
До ручки	28
Рамка	57

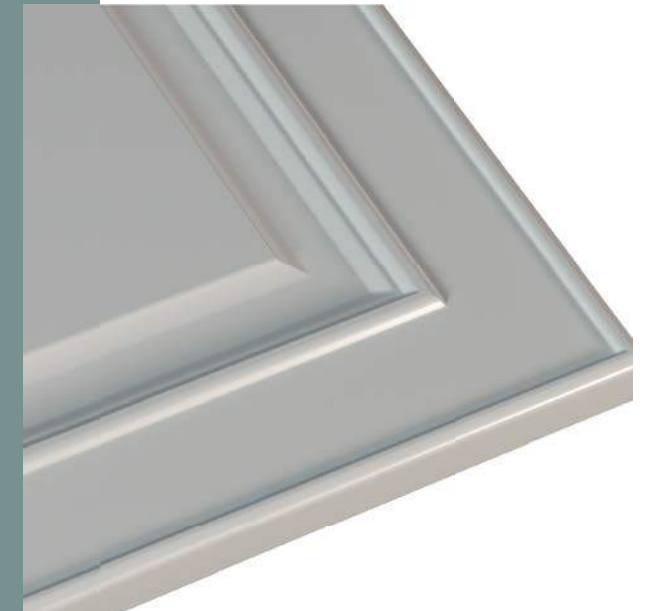

029

Категория IV

МДФ 22 *
Толщина Ф/П — 16

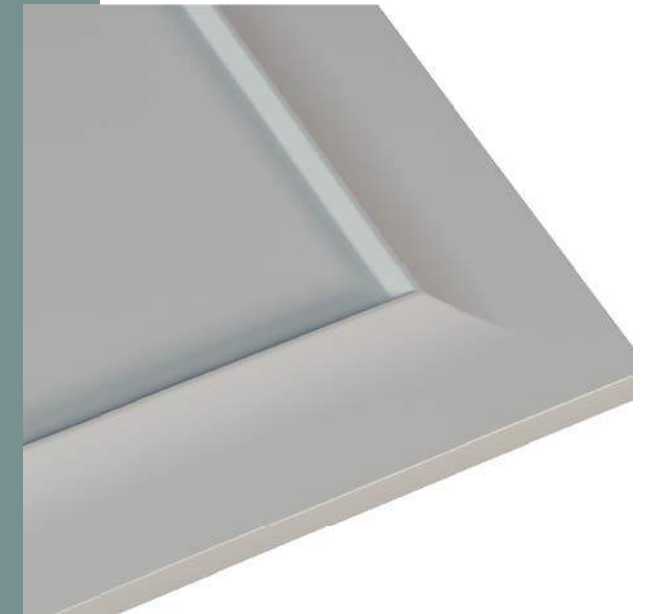
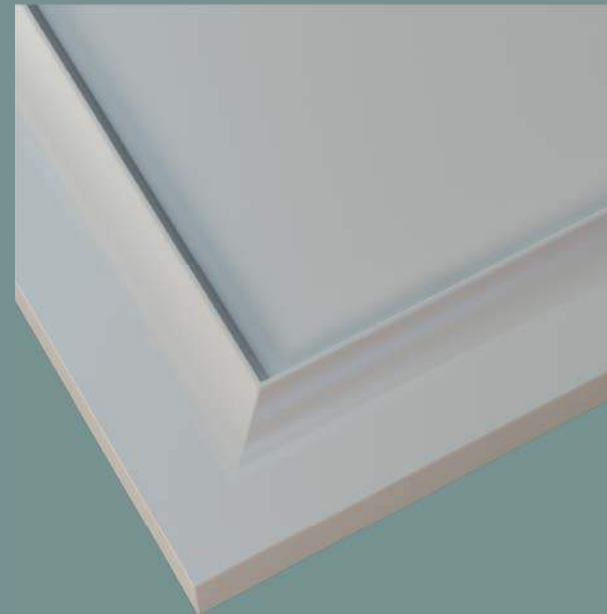

Минимальные размеры

Дверь	143
Ящик 1	130
Ящик 2	—
Ящик 3	—
Ф/П	20
До ручки	25
Рамка	52

030

Категория IV

МДФ 22 *
Толщина Ф/П — 18

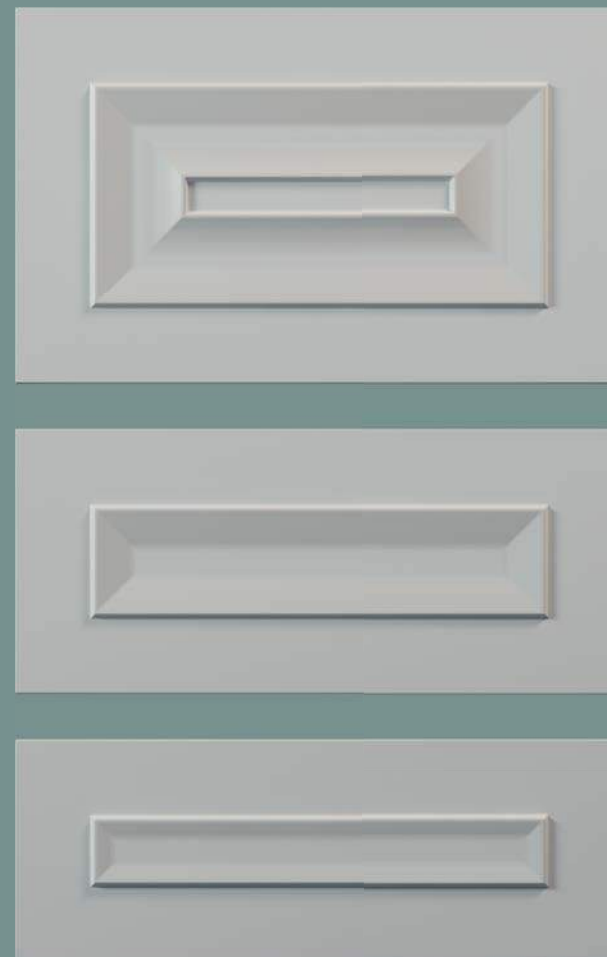

Минимальные размеры

Дверь	247
Ящик 1	174
Ящик 2	147
Ящик 3	—
Ф/П	20
До ручки	25
Рамка	67

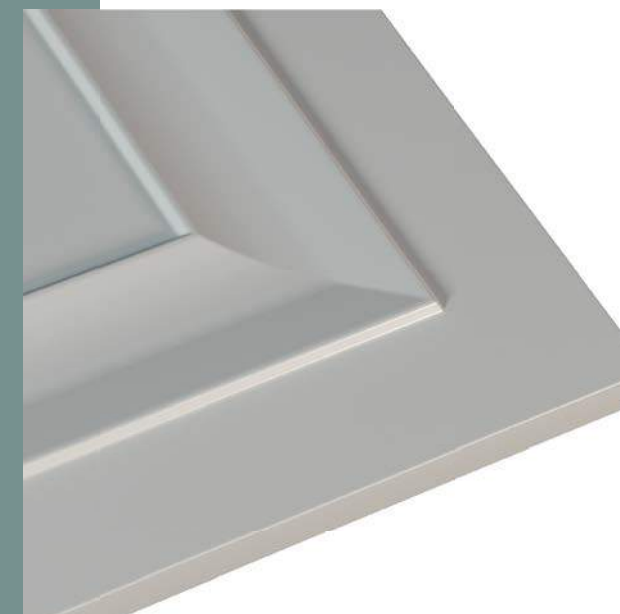

031

Категория IV

МДФ 22

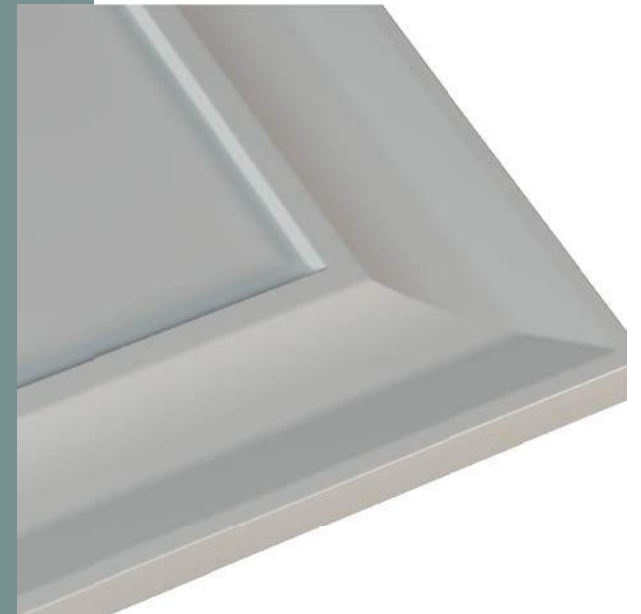
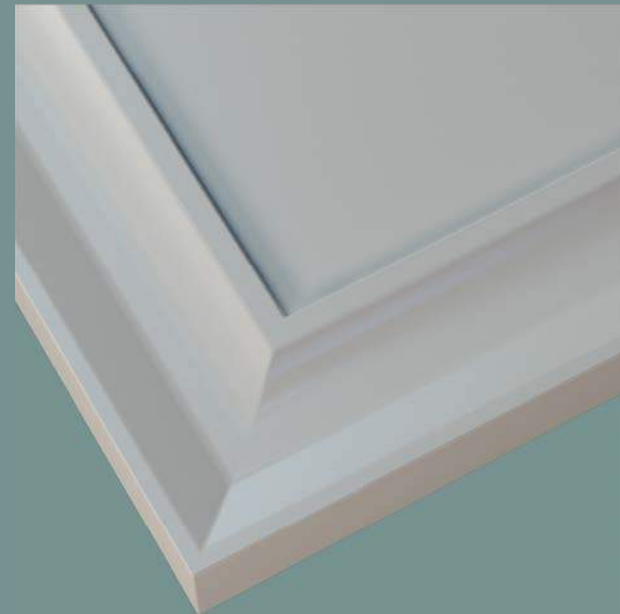

Минимальные размеры

Дверь	177
Ящик 1	114
Ящик 2	54
Ящик 3	—
Ф/П	20
До ручки	36
Рамка	69

032

Категория IV

МДФ 22 *
Толщина Ф/П — 16

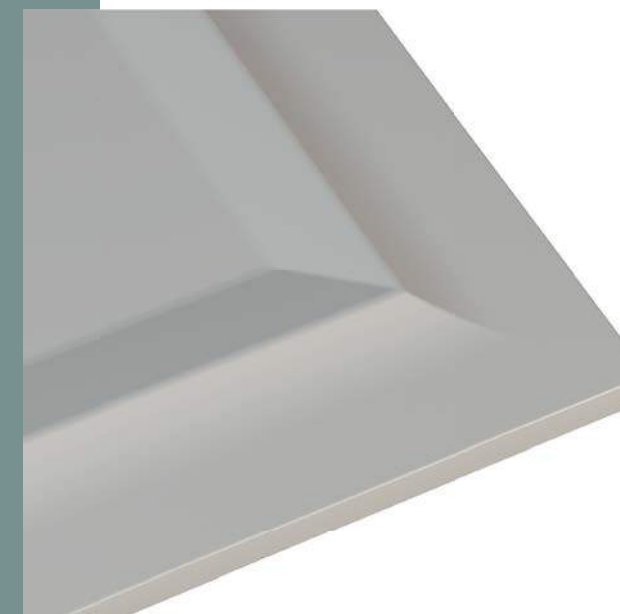

Минимальные размеры

Дверь	202
Ящик 1	137
Ящик 2	75
Ящик 3	—
Ф/П	20
До ручки	25
Рамка	81

033

Категория III

МДФ 24

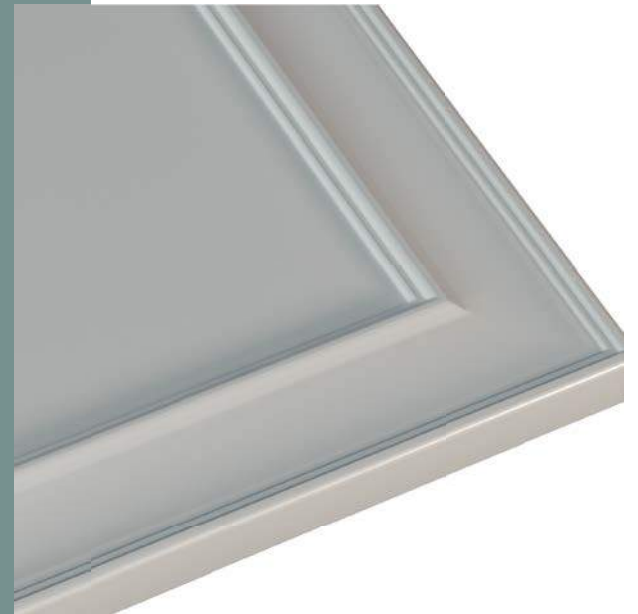
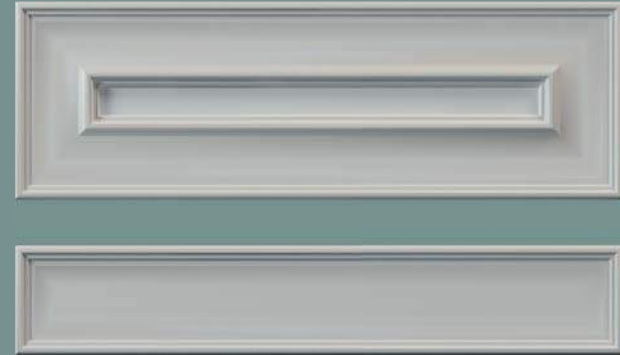

Минимальные размеры

Дверь	130
Ящик 1	72
Ящик 2	—
Ящик 3	—
Ф/П	20
До ручки	26/75
Рамка	80

034

Категория II

МДФ 19



Минимальные размеры

Дверь	224
Ящик 1	157
Ящик 2	147
Ящик 3	115
Ф/П	20
До ручки	26
Рамка	49

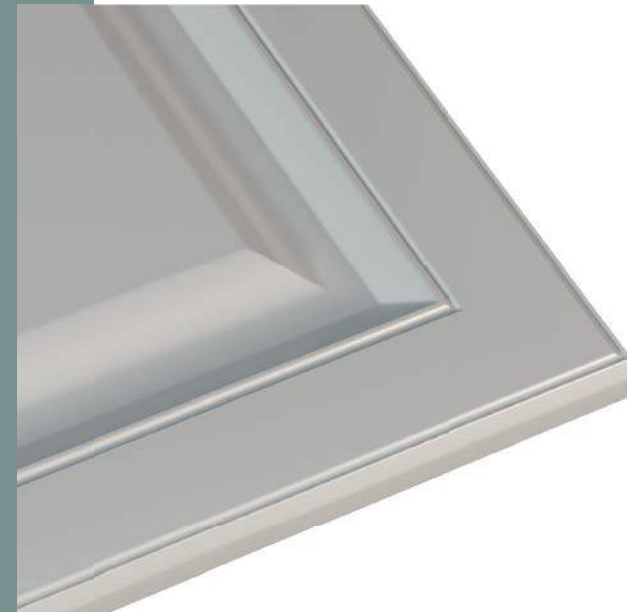

035

Категория III

МДФ 19

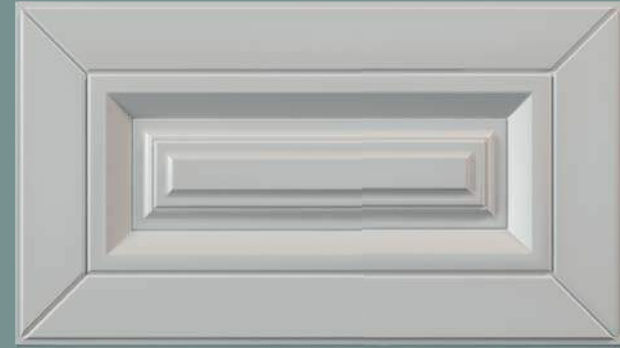

Минимальные размеры

Дверь	226
Ящик 1	176
Ящик 2	125
Ящик 3	—
Ф/П	20
До ручки	25
Рамка	65,5

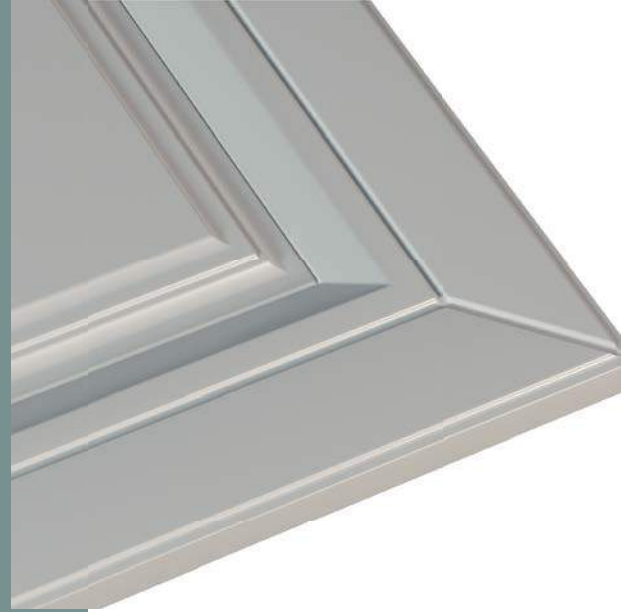

036

Категория IV

МДФ 22

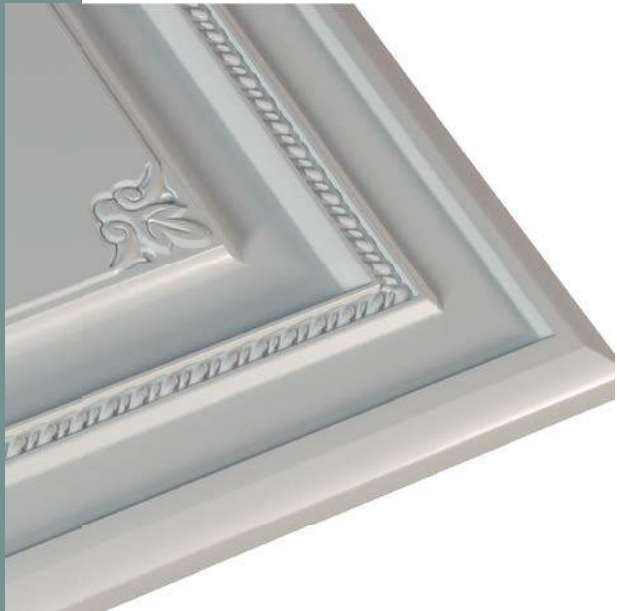

Минимальные размеры

Дверь	290
Ящик 1	140
Ящик 2	60
Ящик 3	50
Ф/П	20
До ручки	33
Рамка	59

037

Категория III

МДФ 19

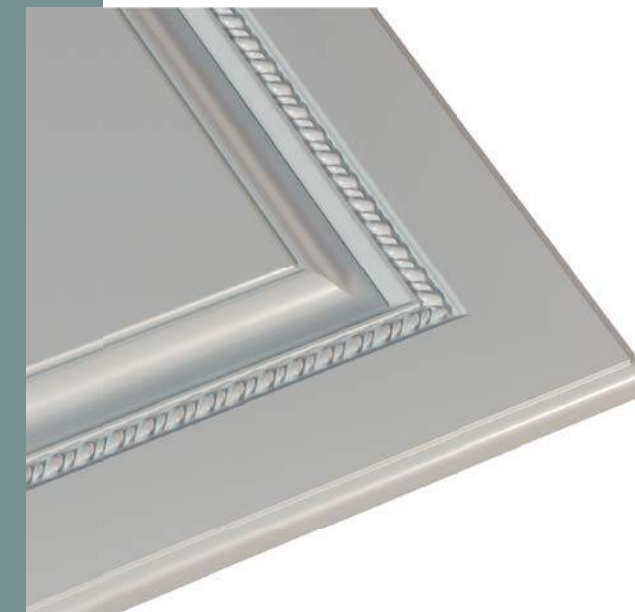
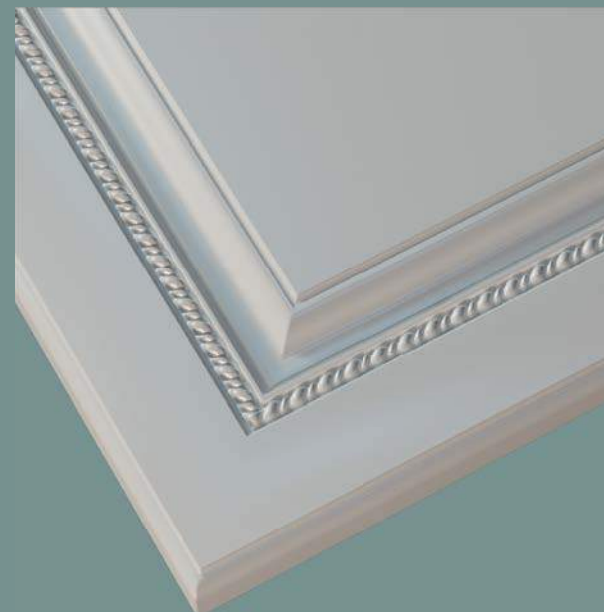
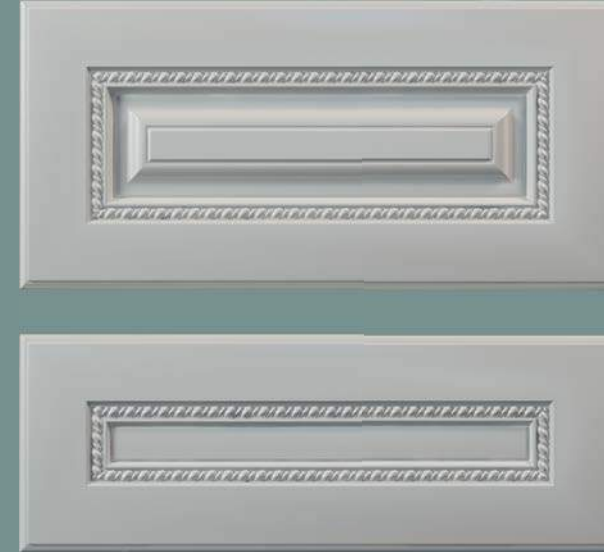

Минимальные размеры

Дверь	193
Ящик 1	145
Ящик 2	—
Ящик 3	—
Ф/П	20
До ручки	25
Рамка	51

038

Категория III

МДФ 19

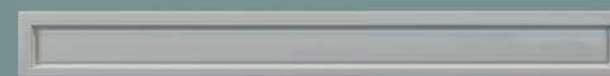
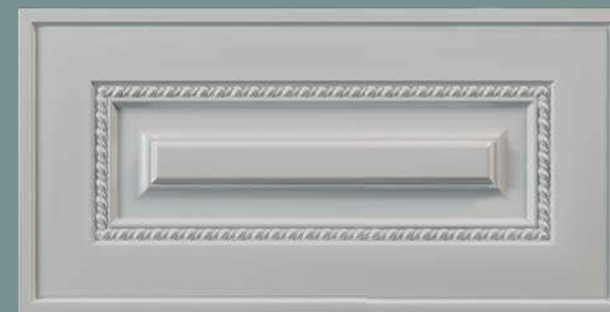

Минимальные размеры

Дверь	202
Ящик 1	147
Ящик 2	46
Ящик 3	—
Ф/П	20
До ручки	30
Рамка	55

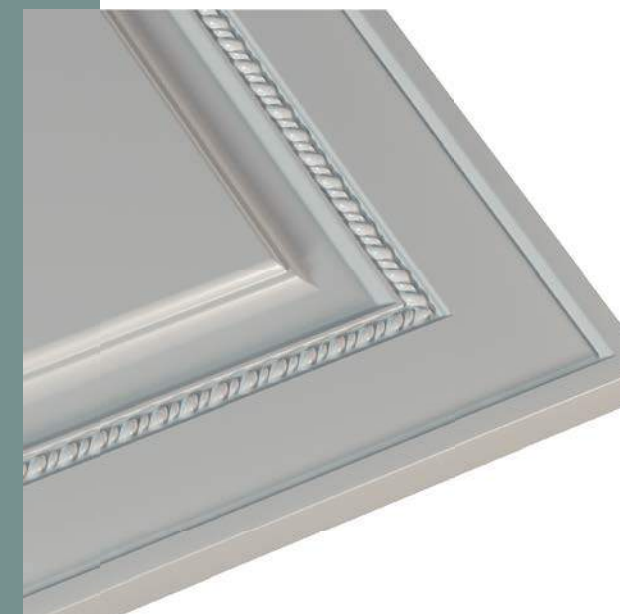

039

Категория III

МДФ 22

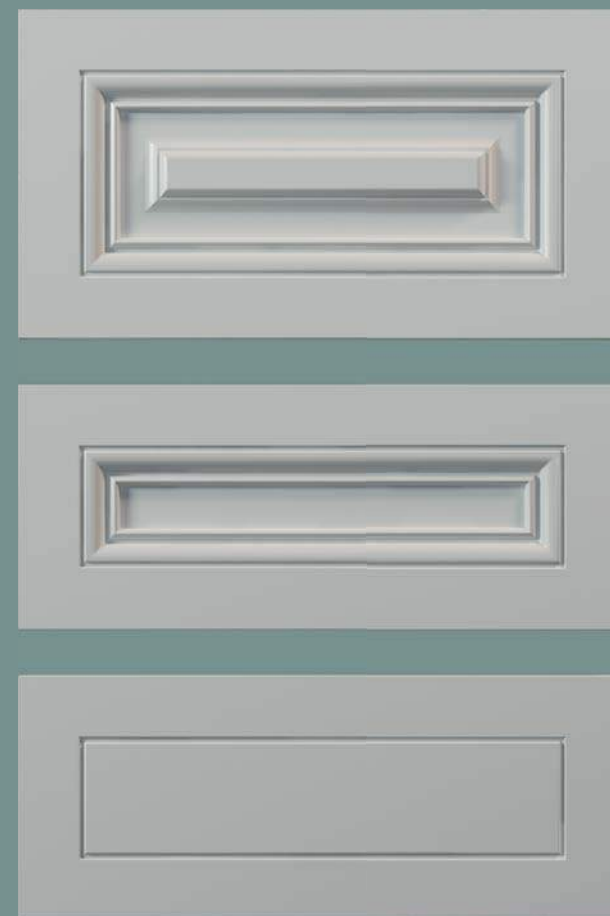

Минимальные размеры

Дверь	214
Ящик 1	160
Ящик 2	108
Ящик 3	—
Ф/П	20
До ручки	25
Рамка	56

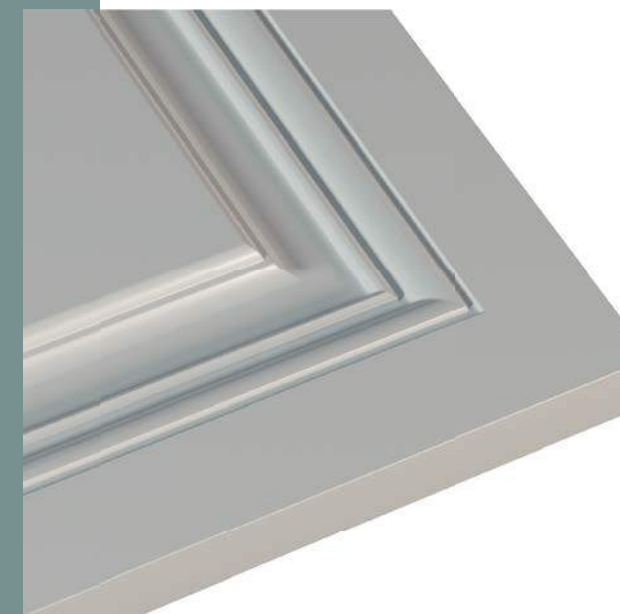

040

Категория III

МДФ 22 *
Толщина Ф/П — 16

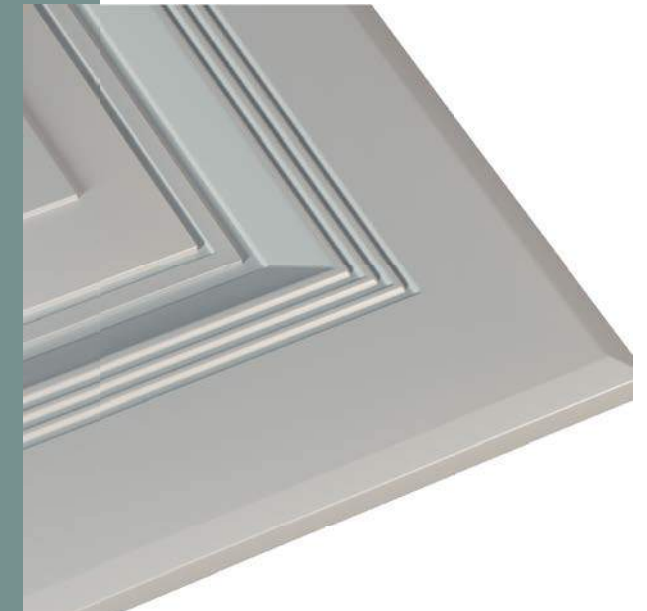
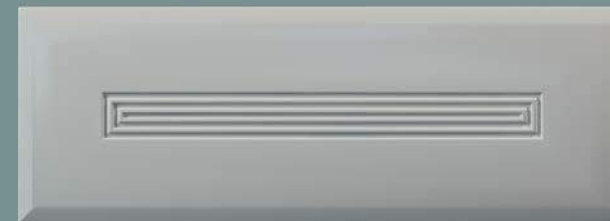
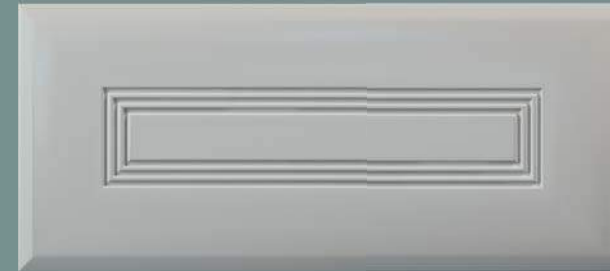
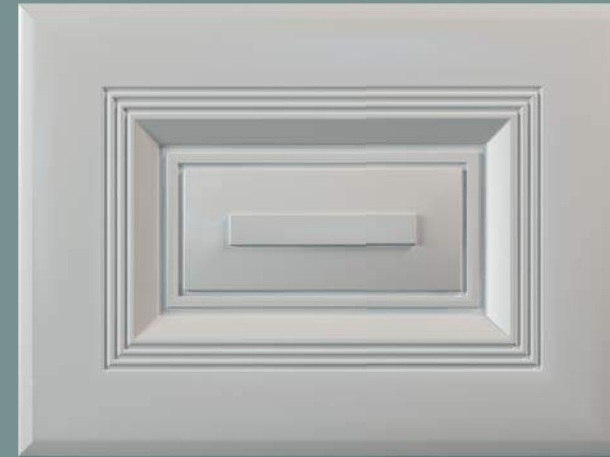

Минимальные размеры

Дверь	298
Ящик 1	177
Ящик 2	142
Ящик 3	100
Ф/П	20
До ручки	50
Рамка	82

041

Категория III

МДФ 19

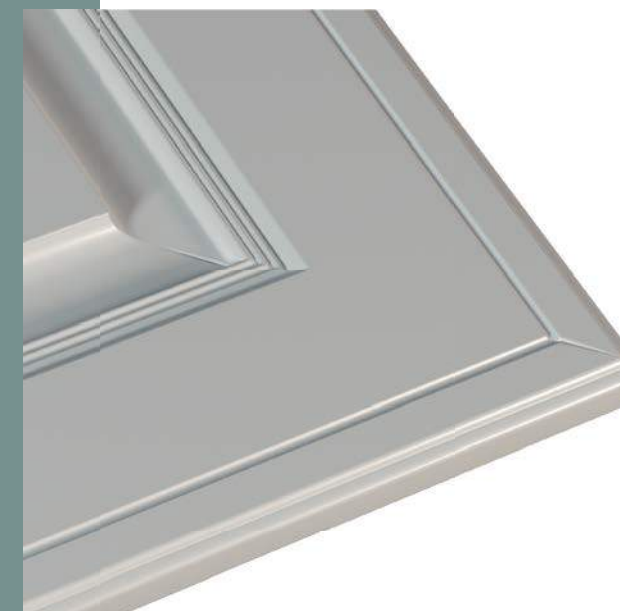
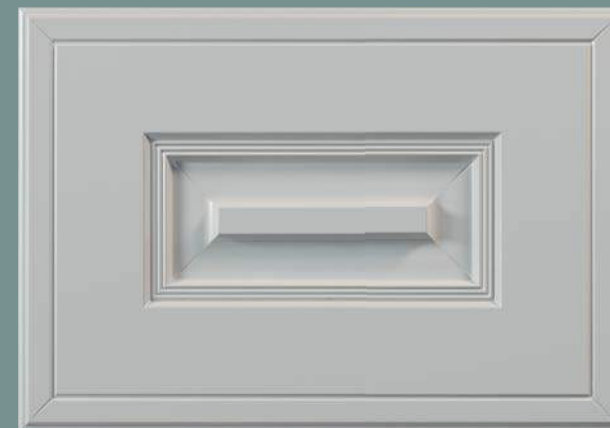

Минимальные размеры

Дверь	280
Ящик 1	172
Ящик 2	70
Ящик 3	—
Ф/П	20
До ручки	54
Рамка	88

042

Категория II

МДФ 19



Минимальные размеры

Дверь	206
Ящик 1	150
Ящик 2	100
Ящик 3	—
Ф/П	20
До ручки	30
Рамка	56

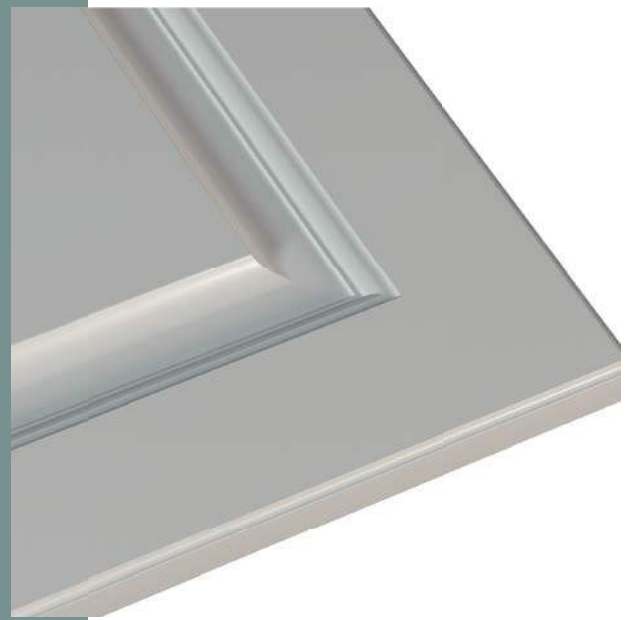

043

Категория II

МДФ 19

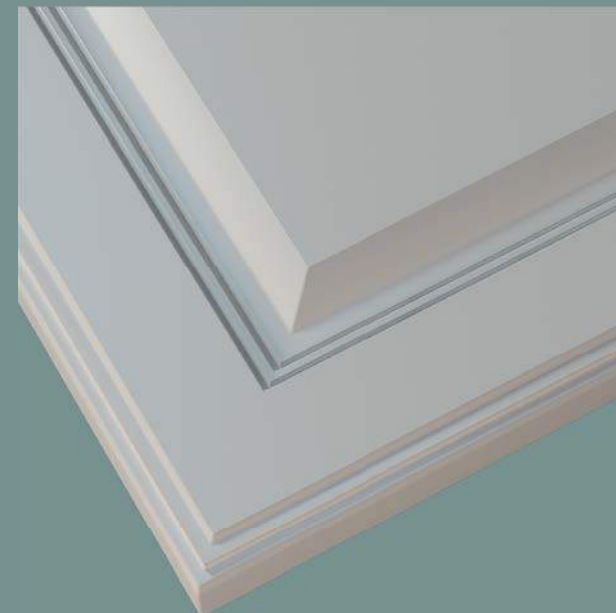
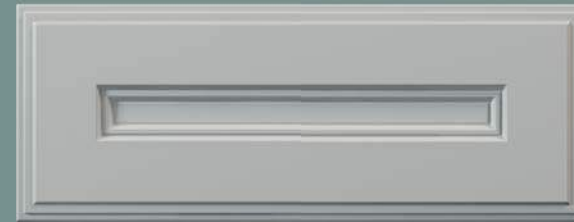
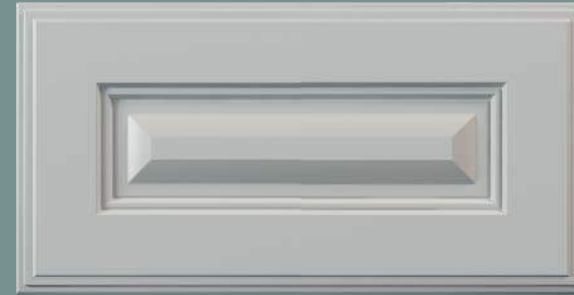

Минимальные размеры

Дверь	210
Ящик 1	158
Ящик 2	47
Ящик 3	—
Ф/П	20
До ручки	35
Рамка	56

044

Категория II

МДФ 16

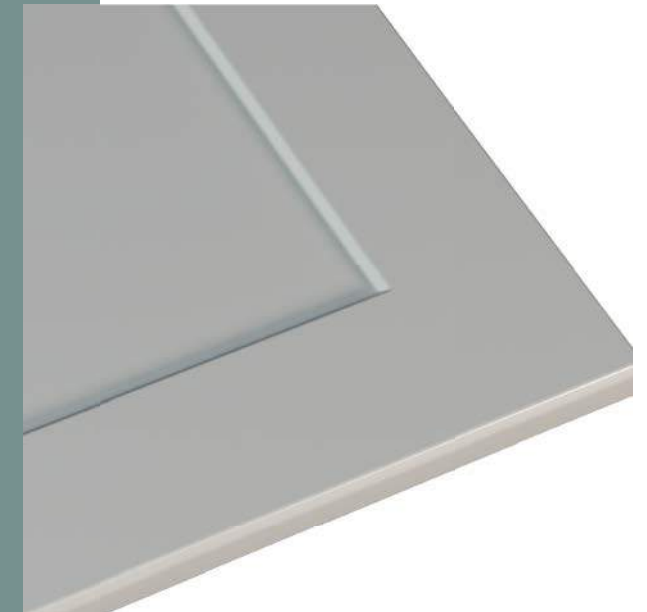
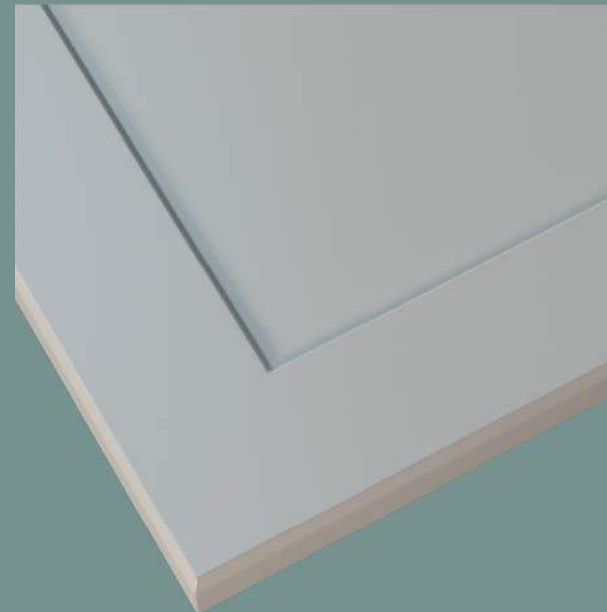

Минимальные размеры

Дверь	147
Ящик 1	—
Ящик 2	—
Ящик 3	—
Ф/П	20
До ручки	32
Рамка	55

045

Категория II

МДФ 16

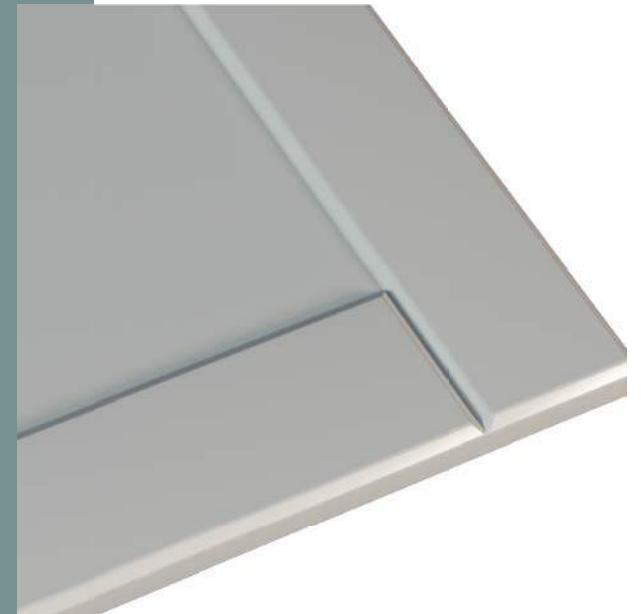
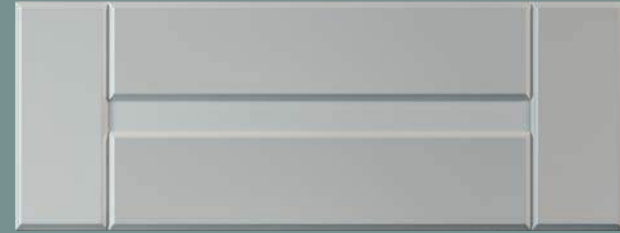

Минимальные размеры

Дверь	150
Ящик 1	—
Ящик 2	—
Ящик 3	—
Ф/П	20
До ручки	32
Рамка	55

046

Категория II

МДФ 16

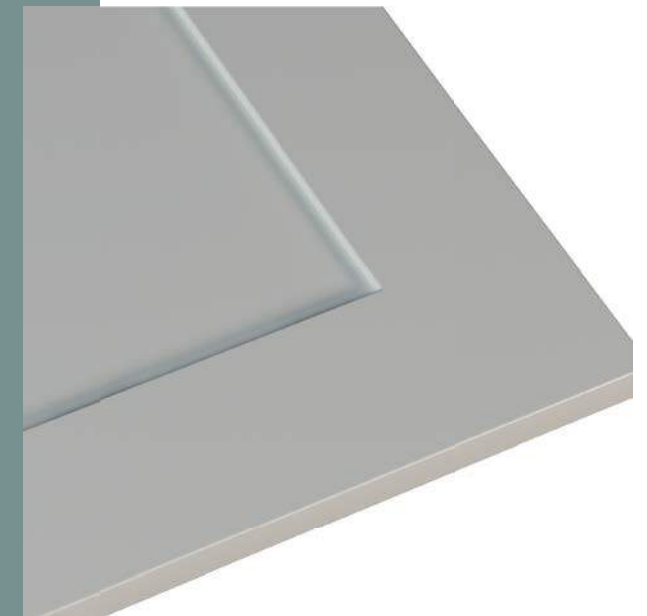
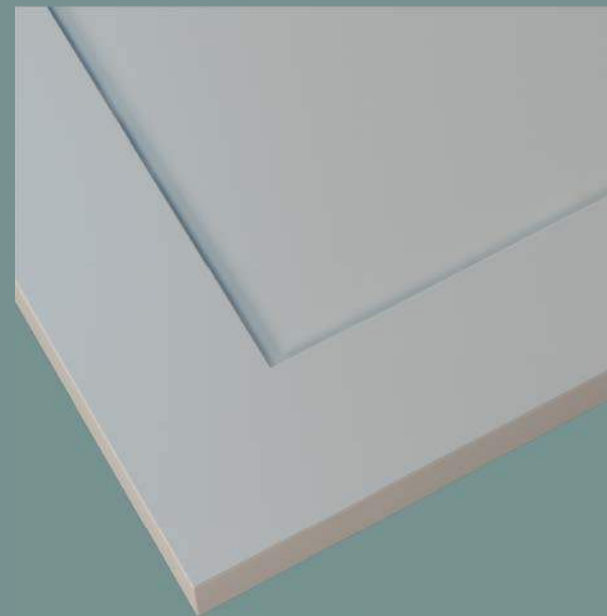

Минимальные размеры

Дверь	150
Ящик 1	—
Ящик 2	—
Ящик 3	—
Ф/П	20
До ручки	32
Рамка	55

047

Категория III

МДФ 22

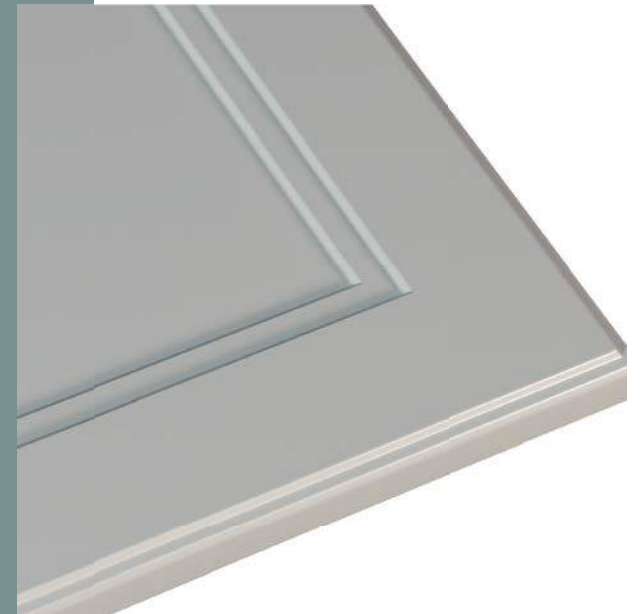
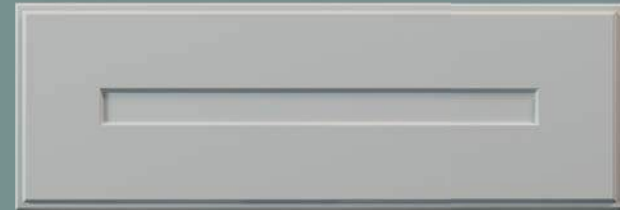
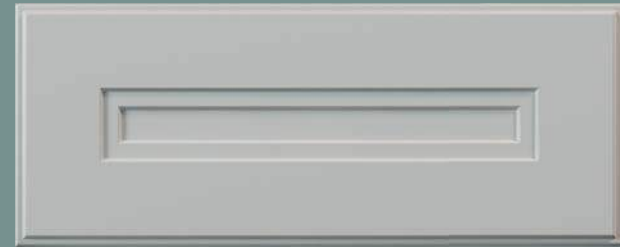

Минимальные размеры

Дверь	160
Ящик 1	136
Ящик 2	—
Ящик 3	—
Ф/П	20
До ручки	32
Рамка	60

048

Категория III

МДФ 19

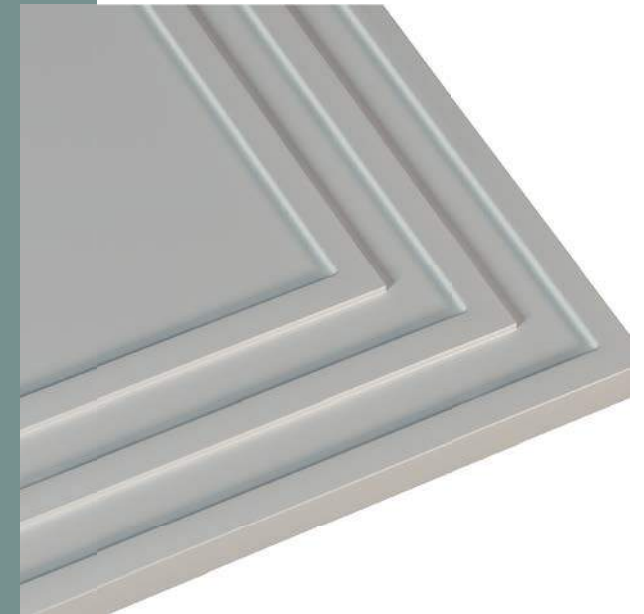
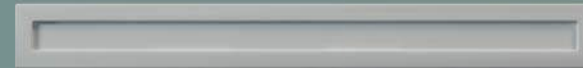

Минимальные размеры

Дверь	107
Ящик 1	44
Ящик 2	—
Ящик 3	—
Ф/П	20
До ручки	53
Рамка	65

049

Категория III

МДФ 22

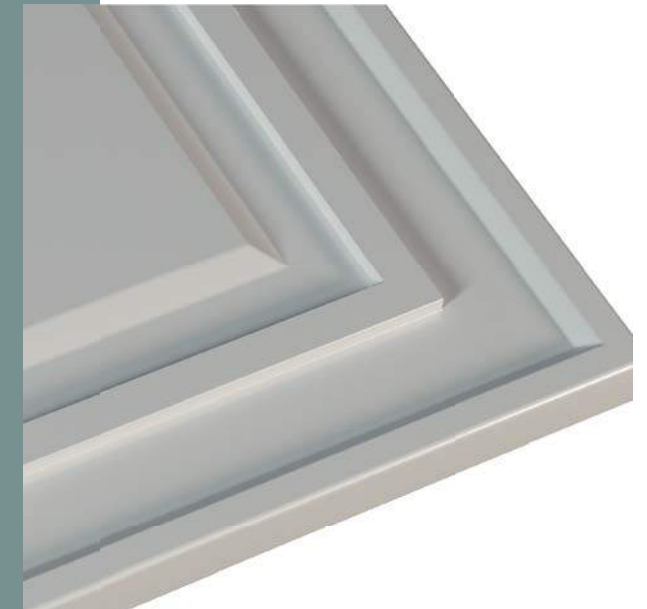
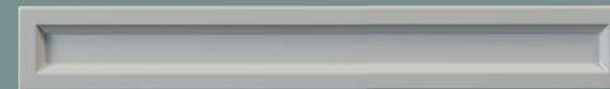
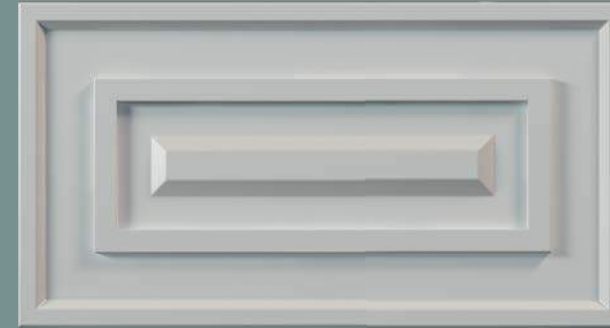

Минимальные размеры

Дверь	214
Ящик 1	150
Ящик 2	56
Ящик 3	—
Ф/П	20
До ручки	32
Рамка	55



050

Категория III

МДФ 22

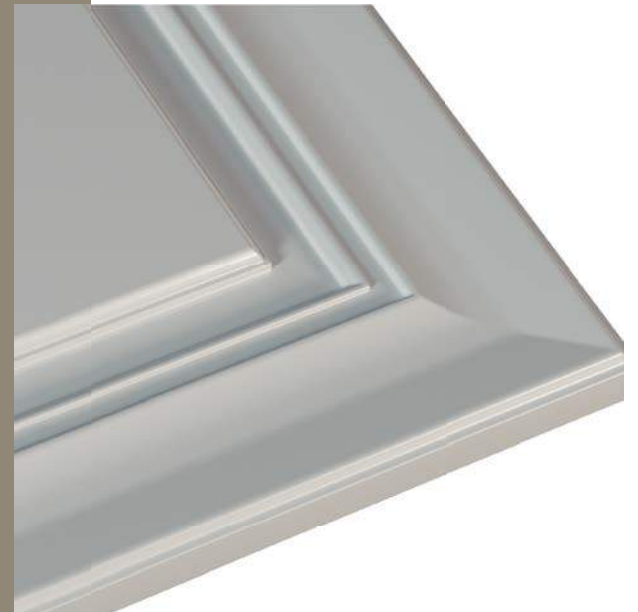
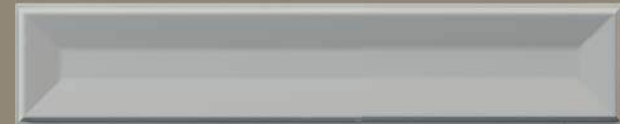

Минимальные размеры

Дверь	207
Ящик 1	162
Ящик 2	80
Ящик 3	—
Ф/П	20
До ручки	33
Рамка	61

051

Категория III

МДФ 19

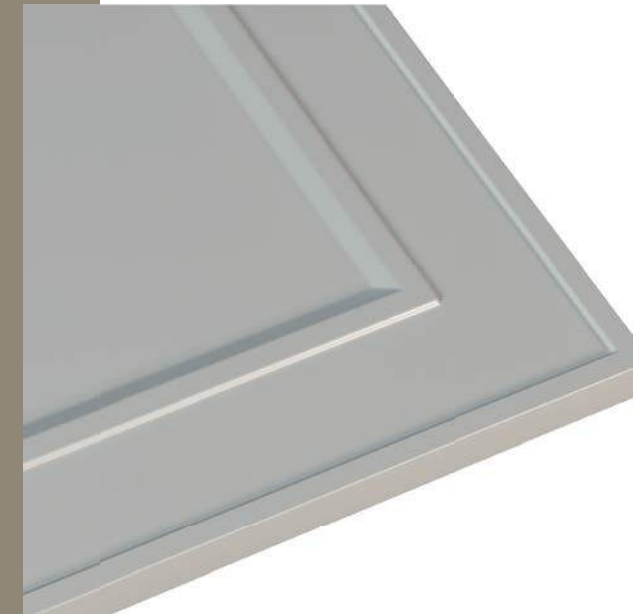

Минимальные размеры

Дверь	154
Ящик 1	121
Ящик 2	39
Ящик 3	—
Ф/П	20
До ручки	30
Рамка	57

052

Категория III

МДФ 22 *
Толщина Ф/П — 16

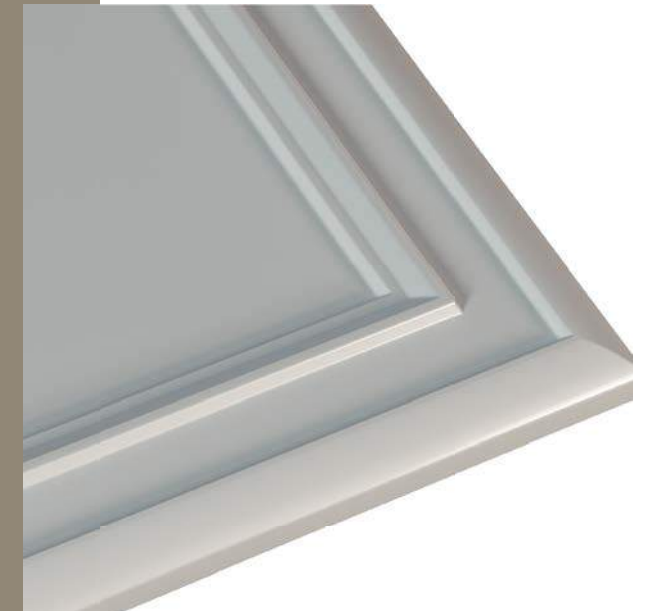
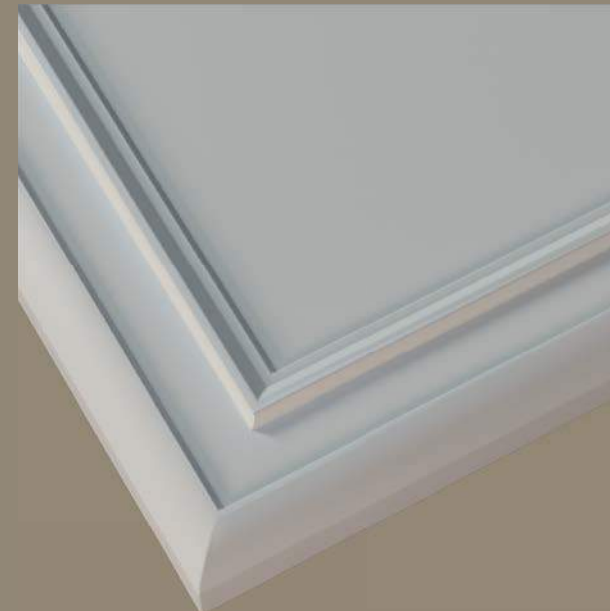
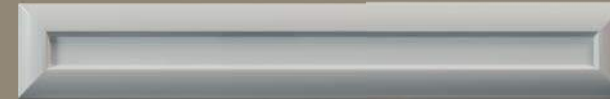

Минимальные размеры

Дверь	150
Ящик 1	63
Ящик 2	56
Ящик 3	—
Ф/П	20
До ручки	33
Рамка	55

053

Категория III

МДФ 22

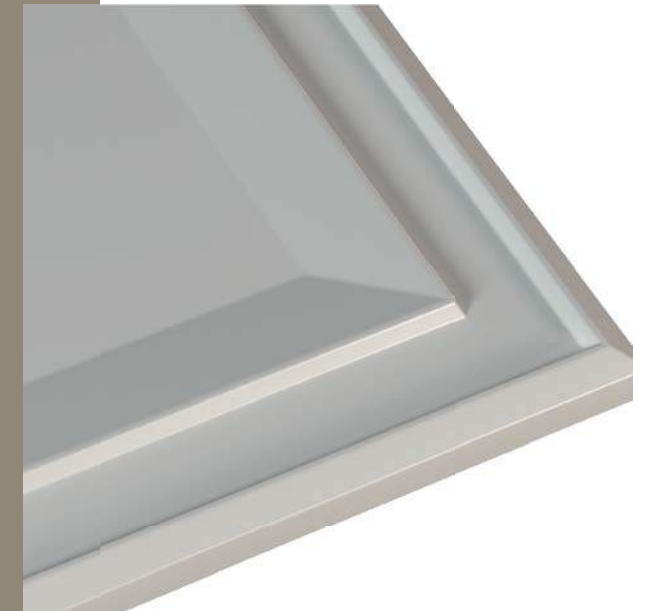
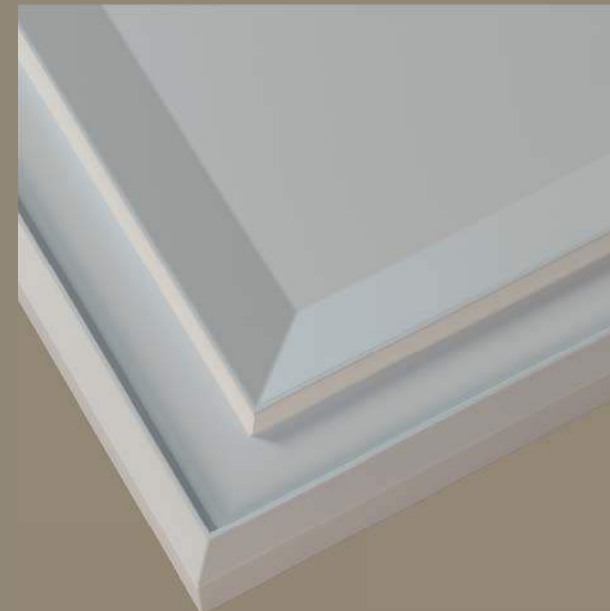

Минимальные размеры

Дверь	186
Ящик 1	52
Ящик 2	40
Ящик 3	—
Ф/П	20
До ручки	30
Рамка	73

054

Категория II

МДФ 23

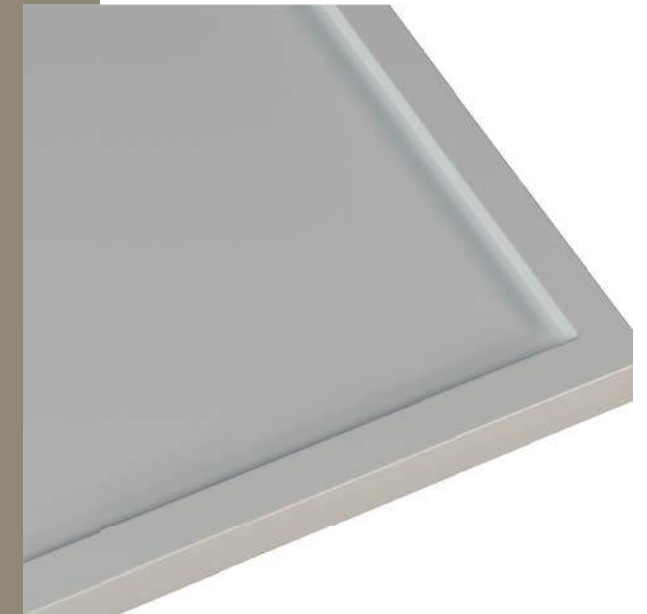
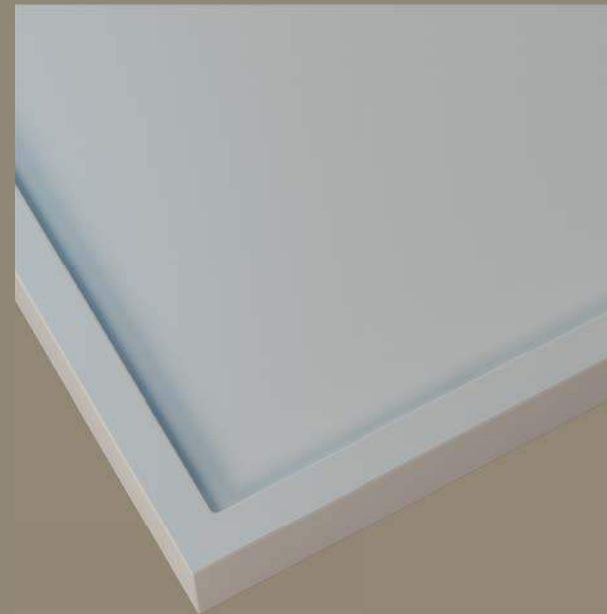

Минимальные размеры

Дверь	56
Ящик 1	—
Ящик 2	—
Ящик 3	—
Ф/П	20
До ручки	38
Рамка	55

055

Категория II

МДФ 23

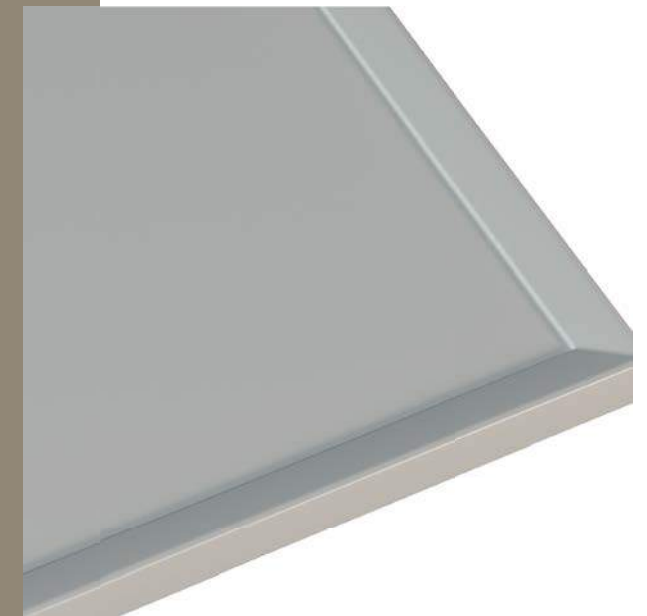
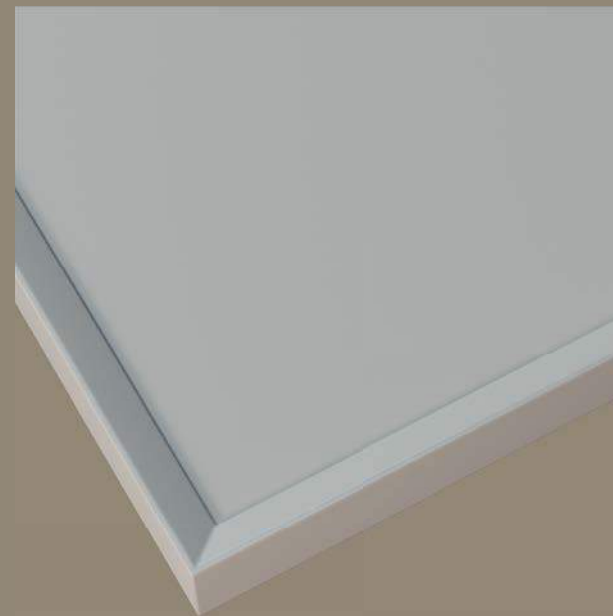
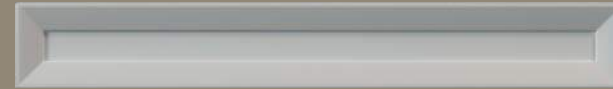

Минимальные размеры

Дверь	56
Ящик 1	—
Ящик 2	—
Ящик 3	—
Ф/П	20
До ручки	38
Рамка	55

056

Категория II

МДФ 23

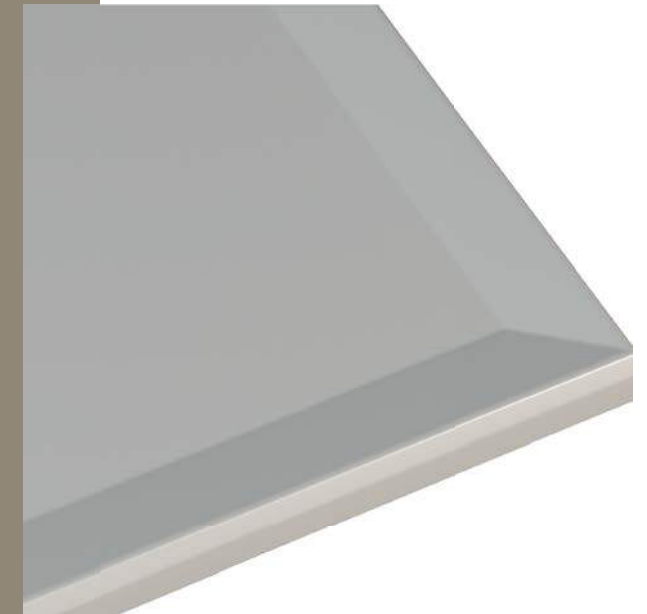
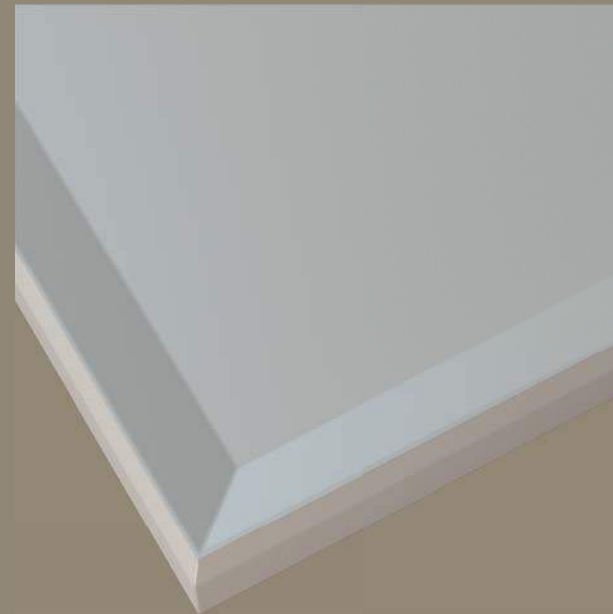

Минимальные размеры

Дверь	90
Ящик 1	—
Ящик 2	—
Ящик 3	—
Ф/П	20
До ручки	50
Рамка	55

057

Категория II

МДФ 23

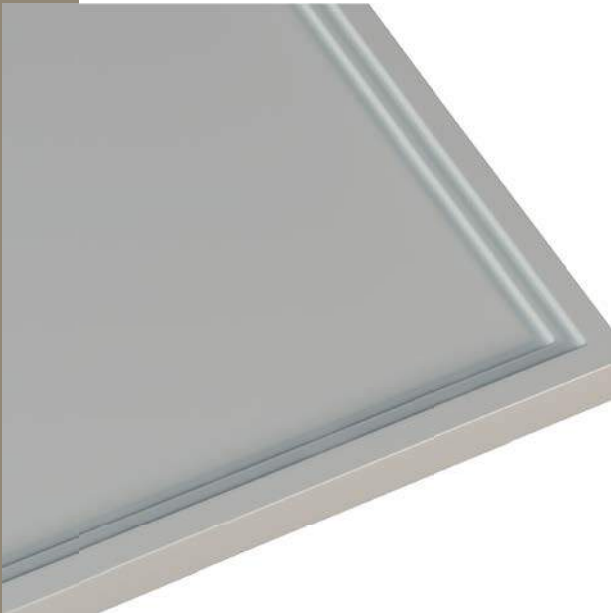
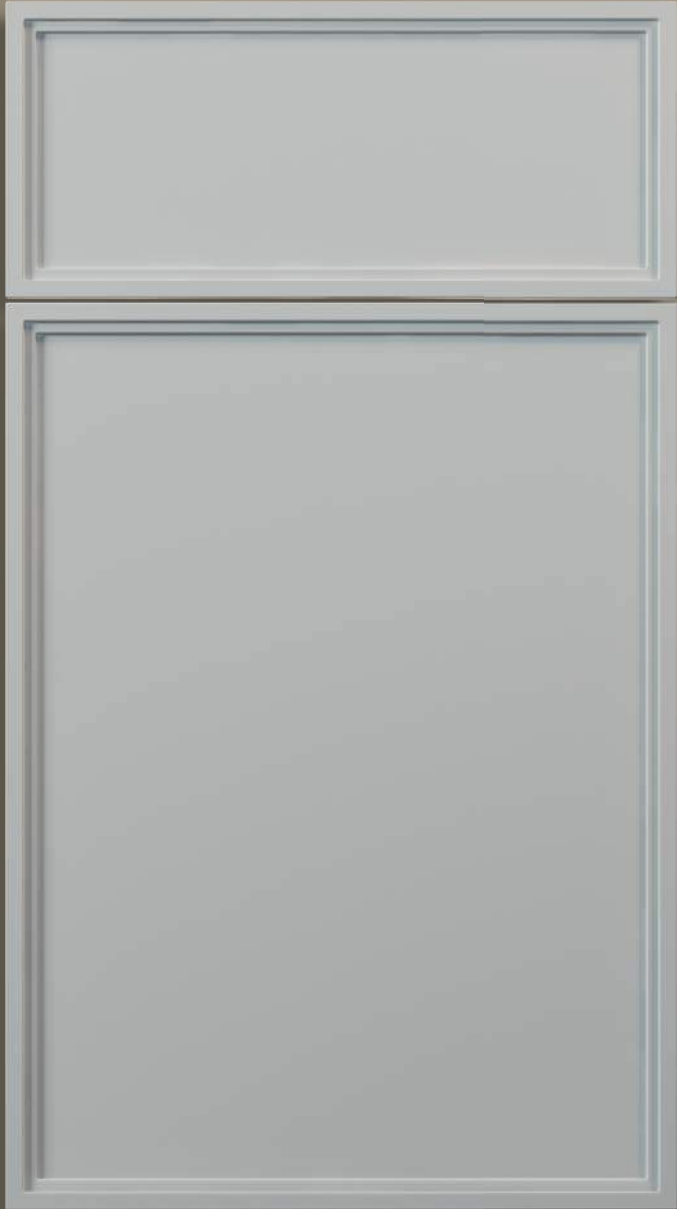

Минимальные размеры

Дверь	56
Ящик 1	—
Ящик 2	—
Ящик 3	—
Ф/П	20
До ручки	38
Рамка	55

058

Категория II

МДФ 23

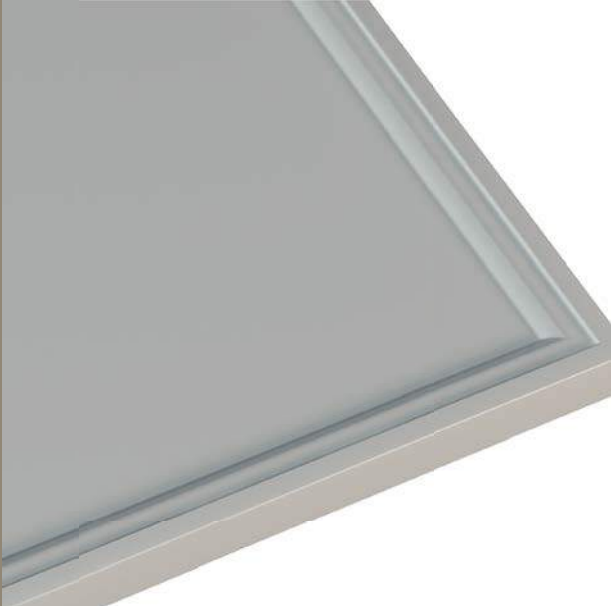

Минимальные размеры

Дверь	62
Ящик 1	—
Ящик 2	—
Ящик 3	—
Ф/П	20
До ручки	38
Рамка	55

059

Категория II

МДФ 23

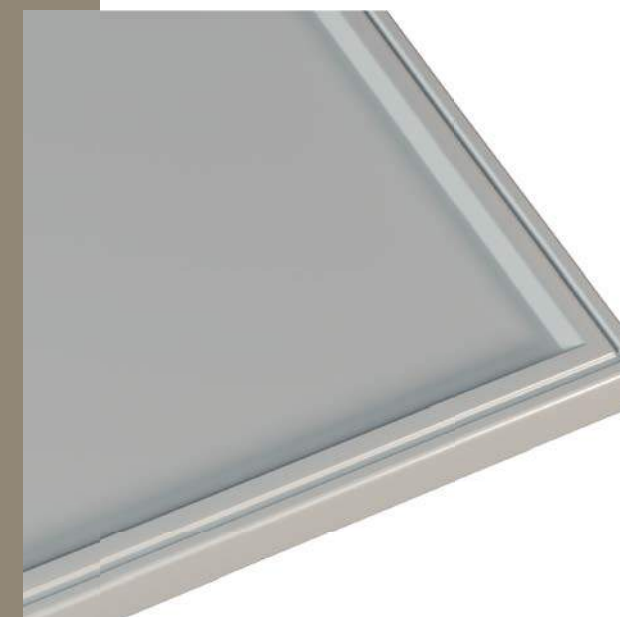

Минимальные размеры

Дверь	60
Ящик 1	39
Ящик 2	—
Ящик 3	—
Ф/П	20
До ручки	38
Рамка	55

060

Категория II

МДФ 23 *
Толщина Ф/П — 16

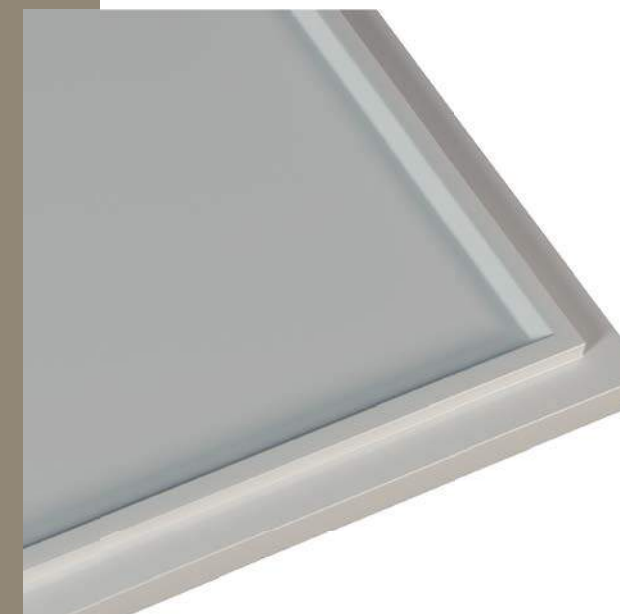

Минимальные размеры

Дверь	76
Ящик 1	—
Ящик 2	—
Ящик 3	—
Ф/П	20
До ручки	43
Рамка	55

061

Категория II

МДФ 23

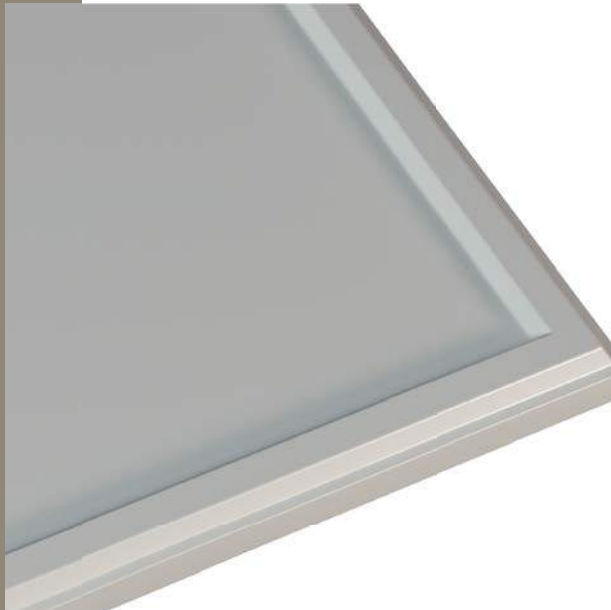

Минимальные размеры

Дверь	68
Ящик 1	—
Ящик 2	—
Ящик 3	—
Ф/П	20
До ручки	38
Рамка	55

062

Категория III

МДФ 20

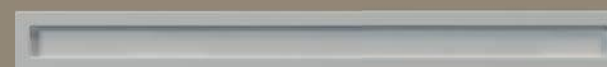

Минимальные размеры

Дверь	150
Ящик 1	100
Ящик 2	40
Ящик 3	—
Ф/П	20
До ручки	32
Рамка	55

063

Категория III

МДФ 24

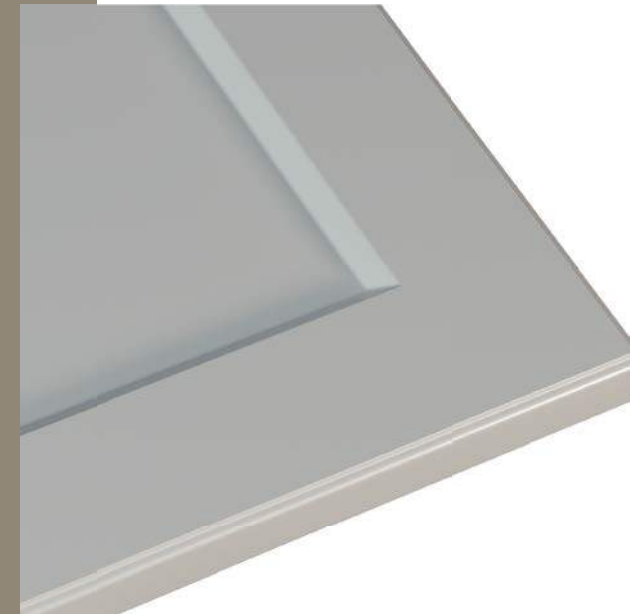
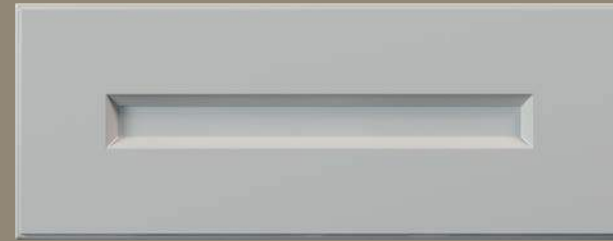

Минимальные размеры

Дверь	155
Ящик 1	—
Ящик 2	—
Ящик 3	—
Ф/П	20
До ручки	32
Рамка	57

064

Категория III

МДФ 20

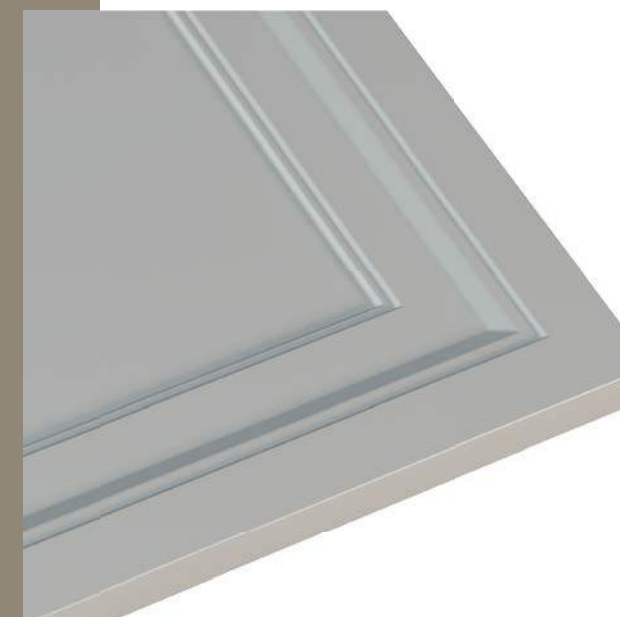

Минимальные размеры

Дверь	150
Ящик 1	96
Ящик 2	—
Ящик 3	—
Ф/П	20
До ручки	49
Рамка	55

065

Категория III

МДФ 23

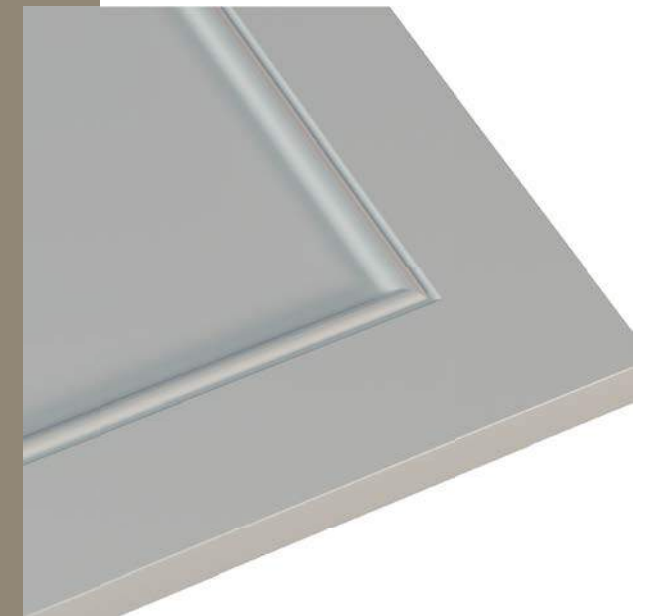

Минимальные размеры

Дверь	147
Ящик 1	—
Ящик 2	—
Ящик 3	—
Ф/П	20
До ручки	25
Рамка	52

066

Категория III

МДФ 22

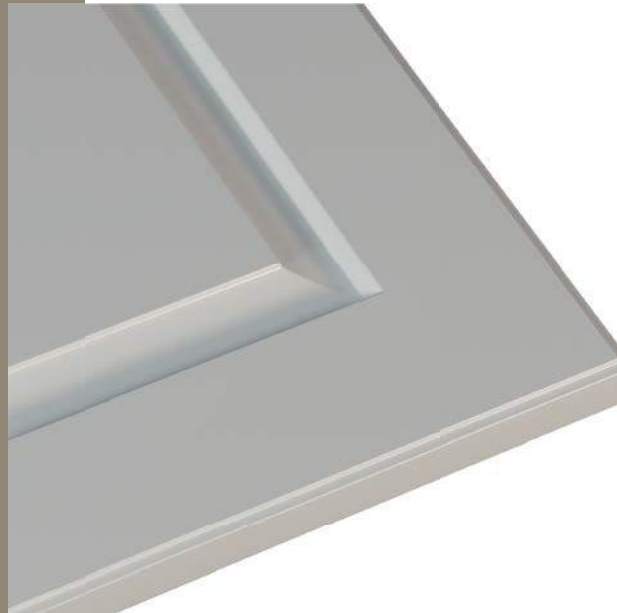
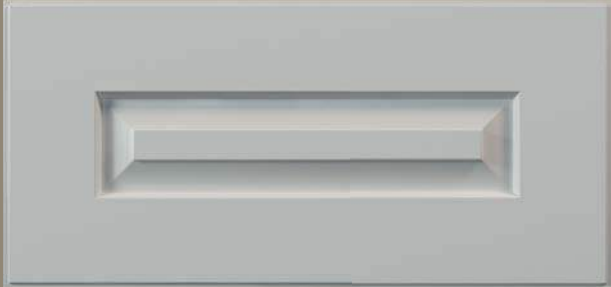

Минимальные размеры

Дверь	190
Ящик 1	81
Ящик 2	—
Ящик 3	—
Ф/П	20
До ручки	32
Рамка	54

067

Категория IV

МДФ 16

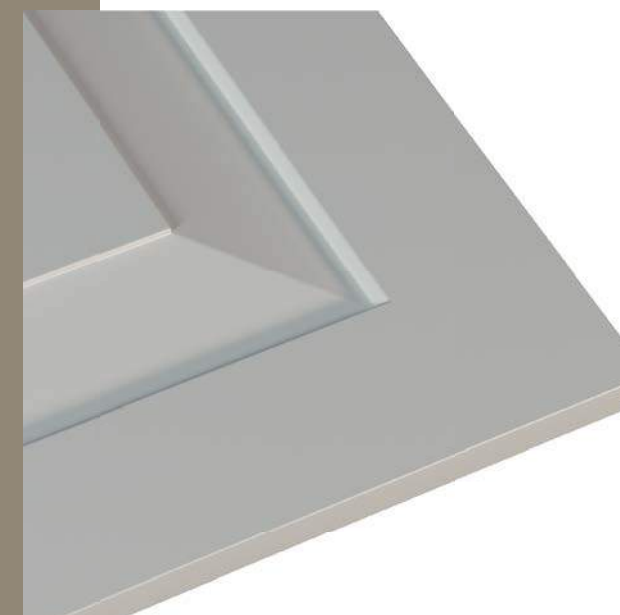

Минимальные размеры

Дверь	252
Ящик 1	147
Ящик 2	—
Ящик 3	—
Ф/П	20
До ручки	32
Рамка	55

068

Категория III

МДФ 23 *
Толщина Ф/П — 16

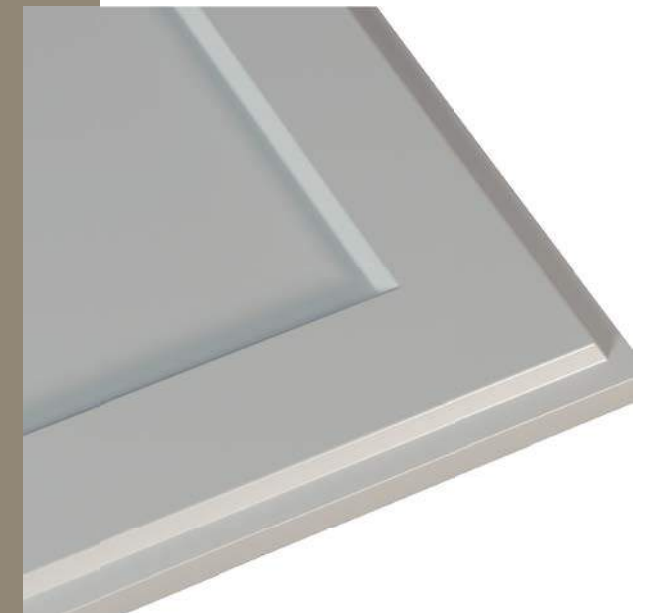
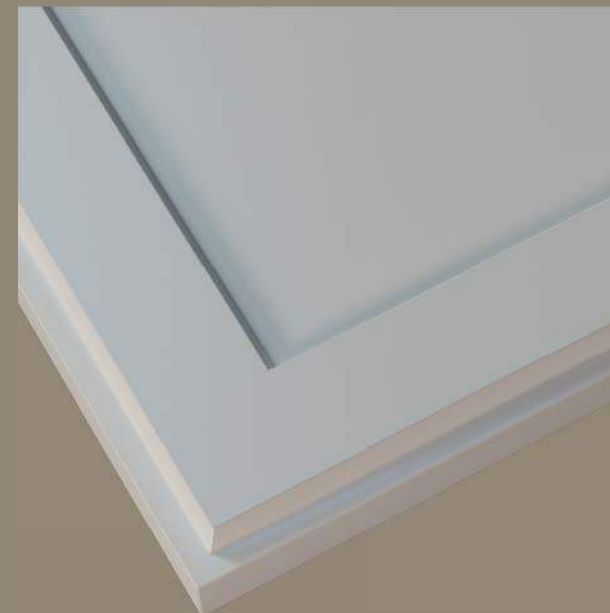
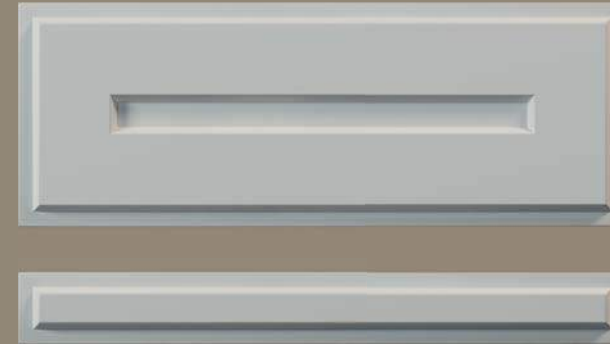

Минимальные размеры

Дверь	147
Ящик 1	47
Ящик 2	—
Ящик 3	—
Ф/П	20
До ручки	38
Рамка	55

069

Категория III

МДФ 20

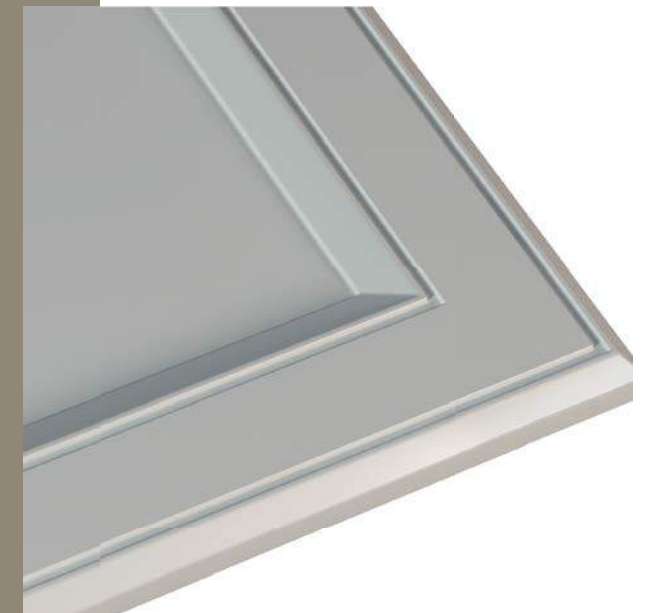
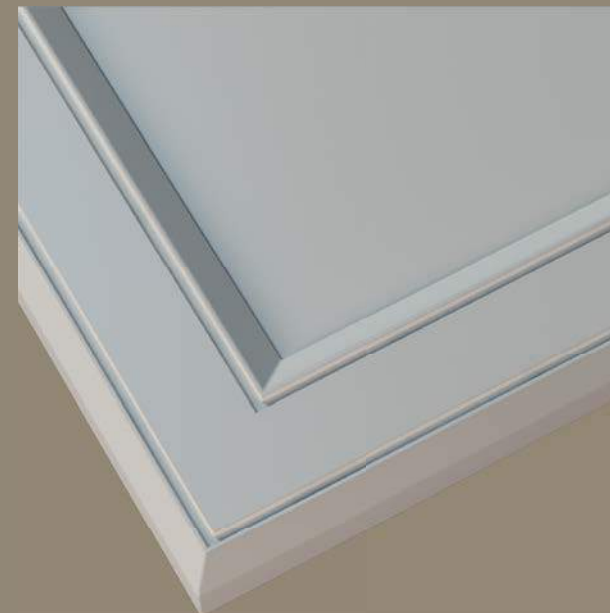

Минимальные размеры

Дверь	159
Ящик 1	119
Ящик 2	48
Ящик 3	—
Ф/П	20
До ручки	34
Рамка	60

070

Категория III

МДФ 20

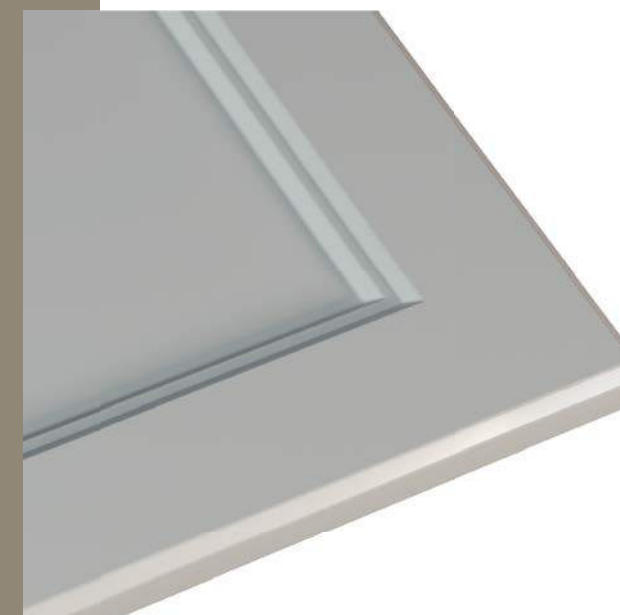
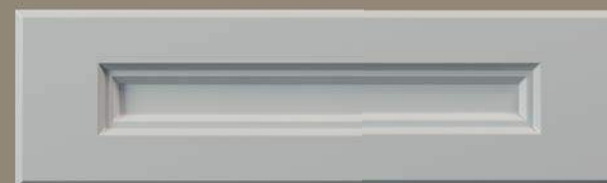
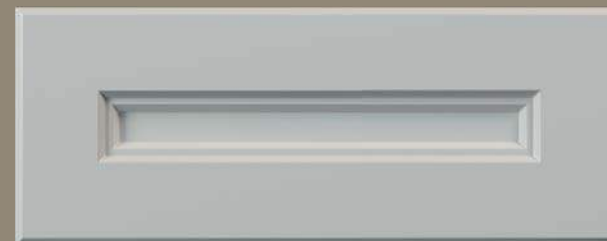

Минимальные размеры

Дверь	157
Ящик 1	117
Ящик 2	—
Ящик 3	—
Ф/П	20
До ручки	30
Рамка	58,5

071

Категория III

МДФ 20

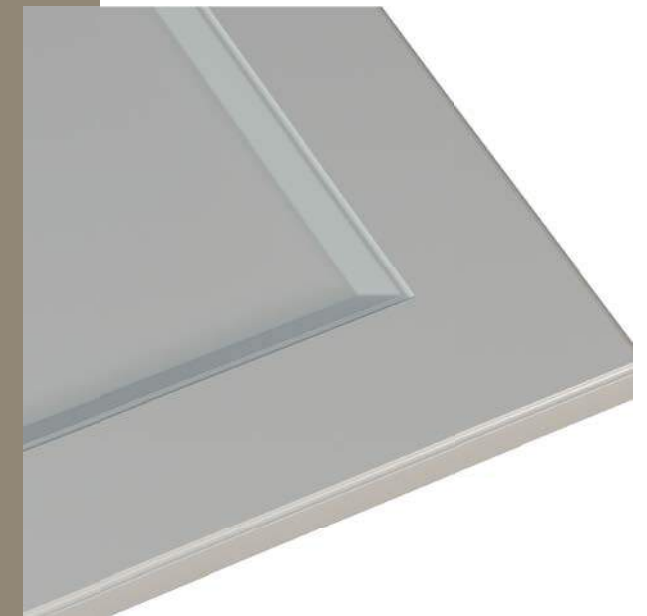
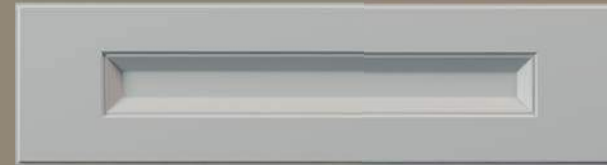
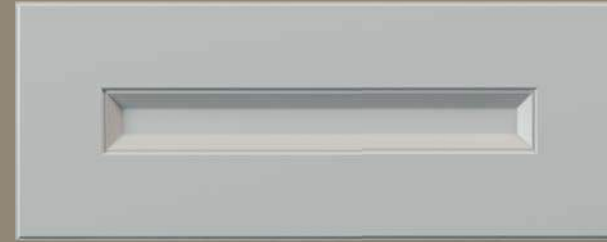

Минимальные размеры

Дверь	157
Ящик 1	107
Ящик 2	—
Ящик 3	—
Ф/П	20
До ручки	30
Рамка	60

072

Категория III

МДФ 20

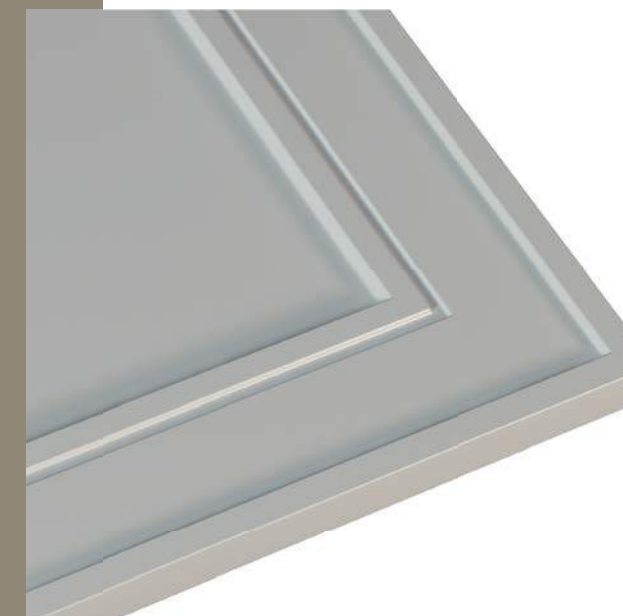
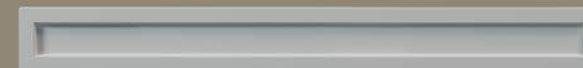

Минимальные размеры

Дверь	147
Ящик 1	127
Ящик 2	44
Ящик 3	—
Ф/П	20
До ручки	30
Рамка	55

073

Категория III

МДФ 20

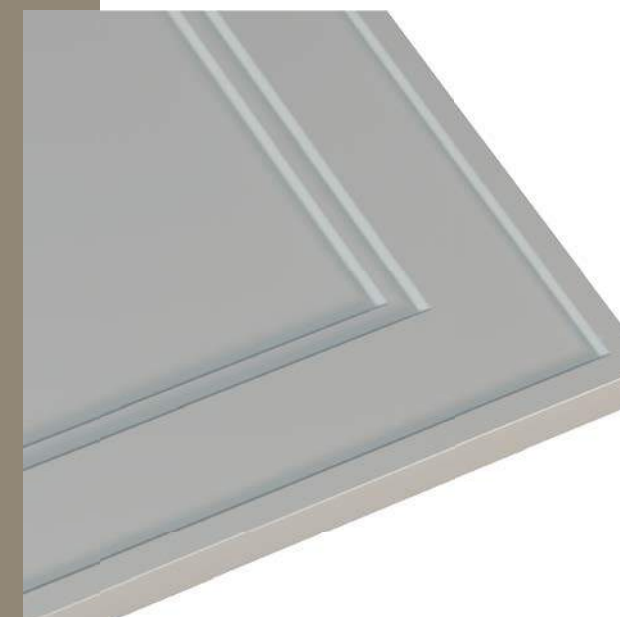
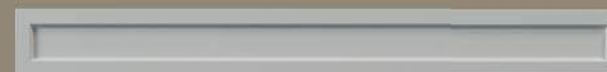
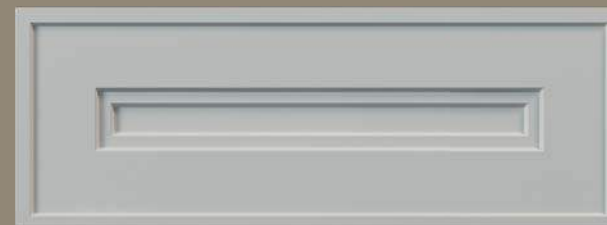

Минимальные размеры

Дверь	147
Ящик 1	44
Ящик 2	—
Ящик 3	—
Ф/П	20
До ручки	32
Рамка	55

074

Категория III

МДФ 20

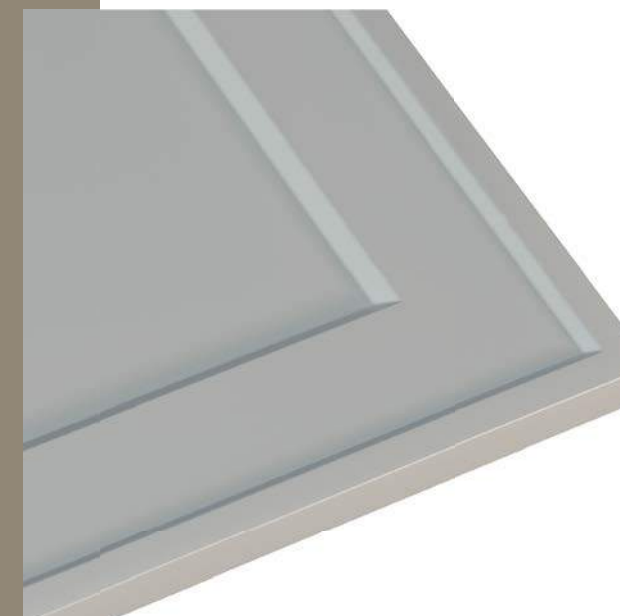
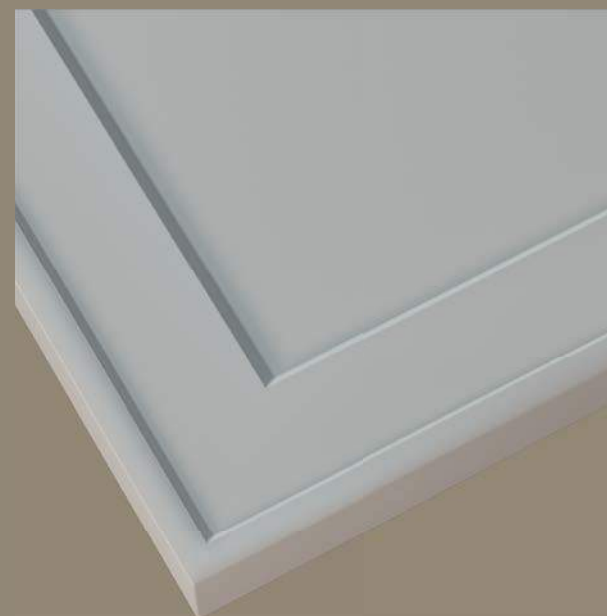

Минимальные размеры

Дверь	152
Ящик 1	52
Ящик 2	—
Ящик 3	—
Ф/П	20
До ручки	38
Рамка	56

075

Категория III

МДФ 24

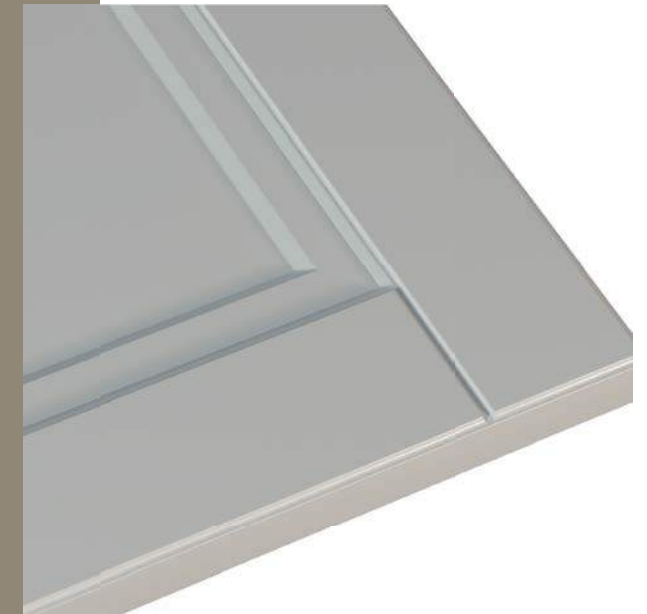

Минимальные размеры

Дверь	190
Ящик 1	150
Ящик 2	—
Ящик 3	—
Ф/П	20
До ручки	30
Рамка	55



076

Категория III

МДФ 24

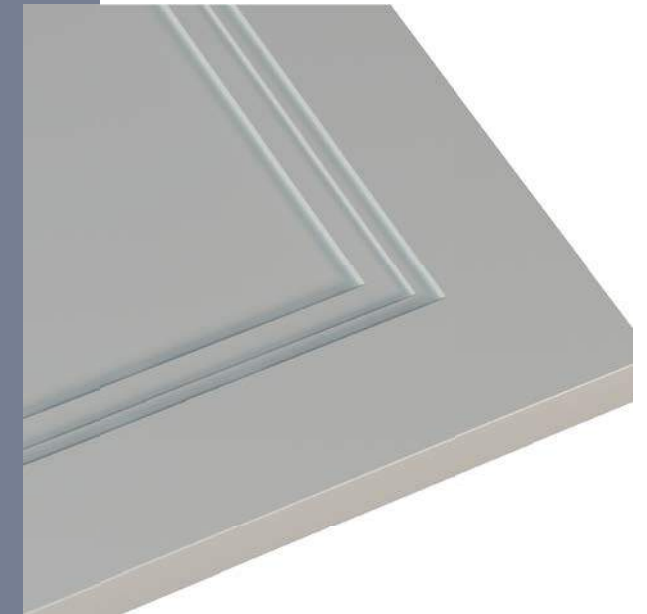
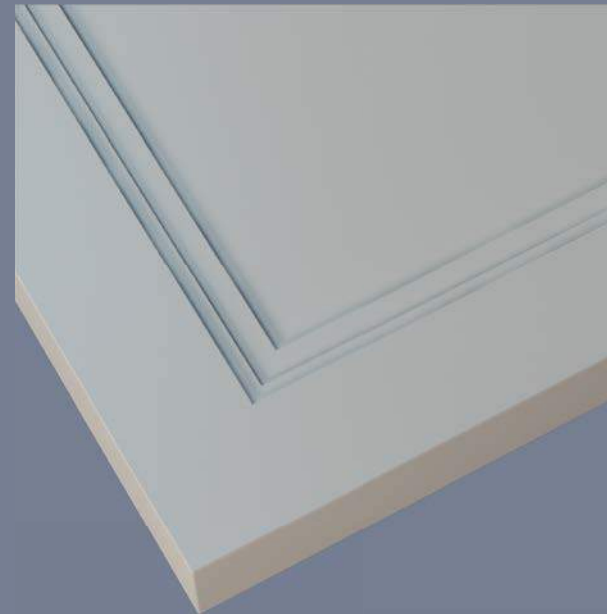

Минимальные размеры

Дверь	157
Ящик 1	118
Ящик 2	—
Ящик 3	—
Ф/П	20
До ручки	25
Рамка	59

077

Категория III

МДФ 24

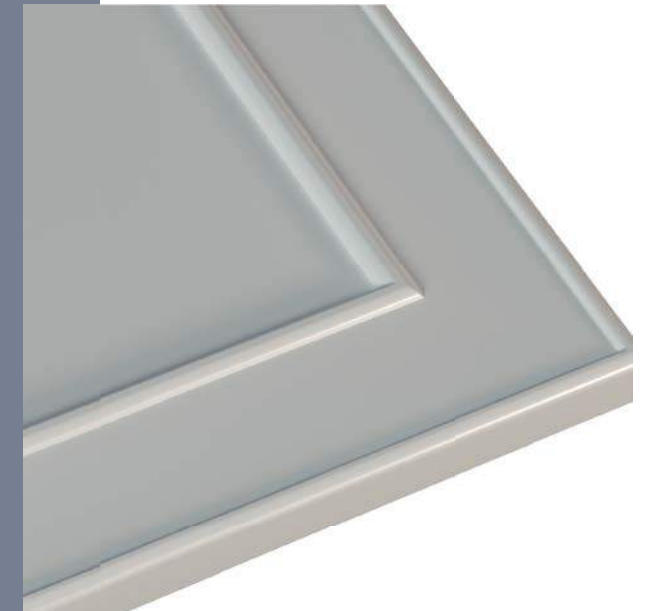
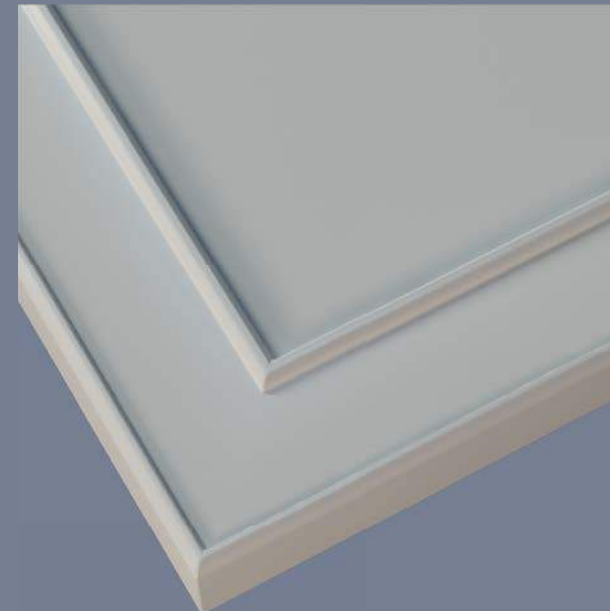

Минимальные размеры

Дверь	150
Ящик 1	36
Ящик 2	—
Ящик 3	—
Ф/П	20
До ручки	32
Рамка	55

078

Категория III

МДФ 24 *
Толщина Ф/П — 20

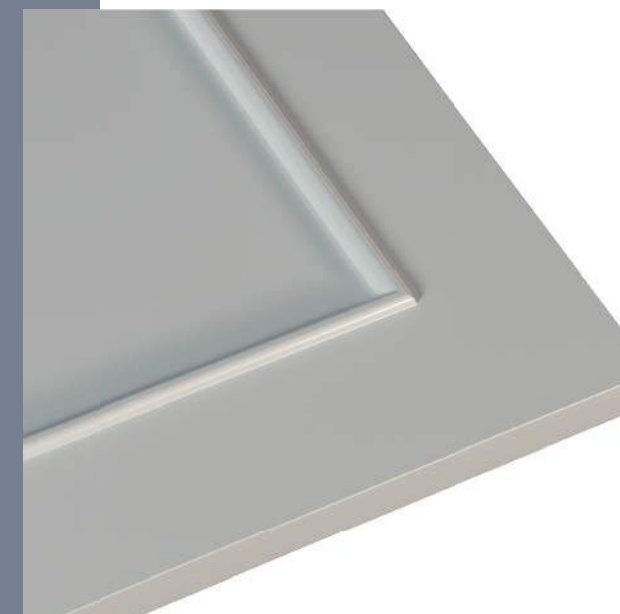
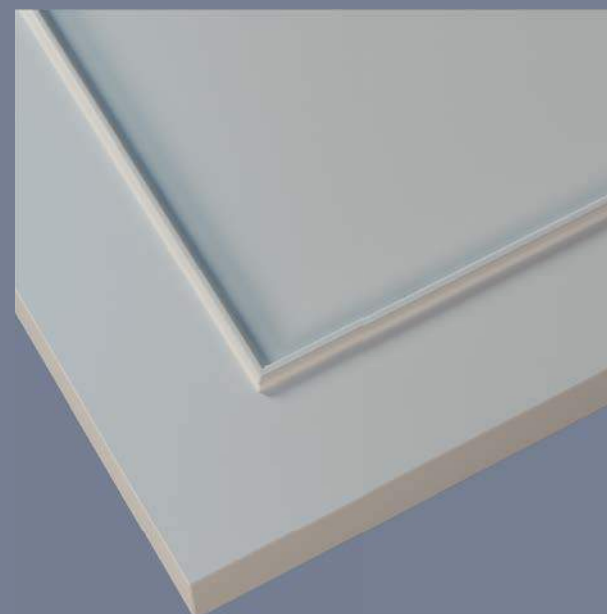

Минимальные размеры

Дверь	150
Ящик 1	106
Ящик 2	—
Ящик 3	—
Ф/П	20
До ручки	28
Рамка	55

079

Категория III

МДФ 24



Минимальные размеры

Дверь	160
Ящик 1	144
Ящик 2	41
Ящик 3	—
Ф/П	20
До ручки	30
Рамка	60

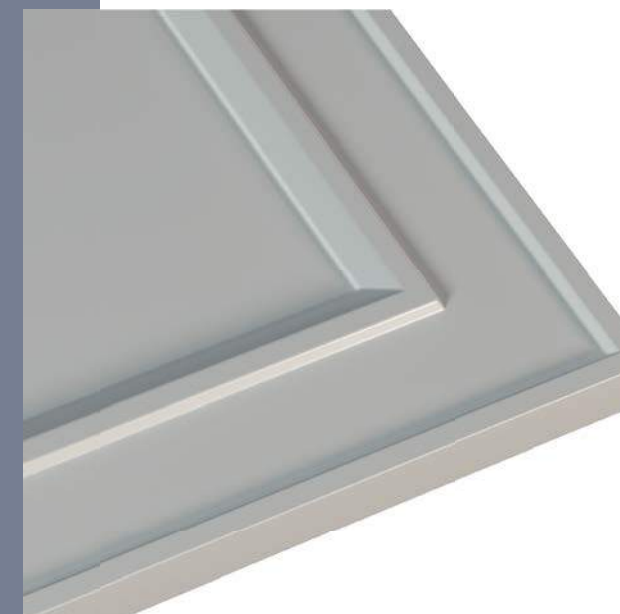

080

Категория IV

МДФ 26 *
Толщина Ф/П — 19

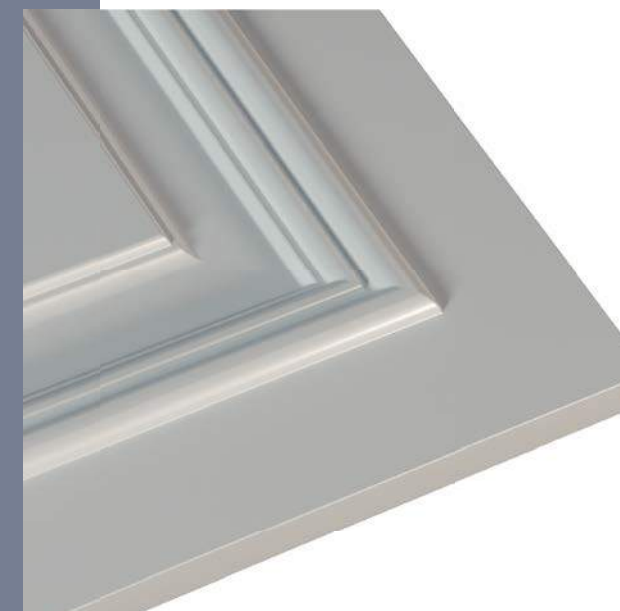
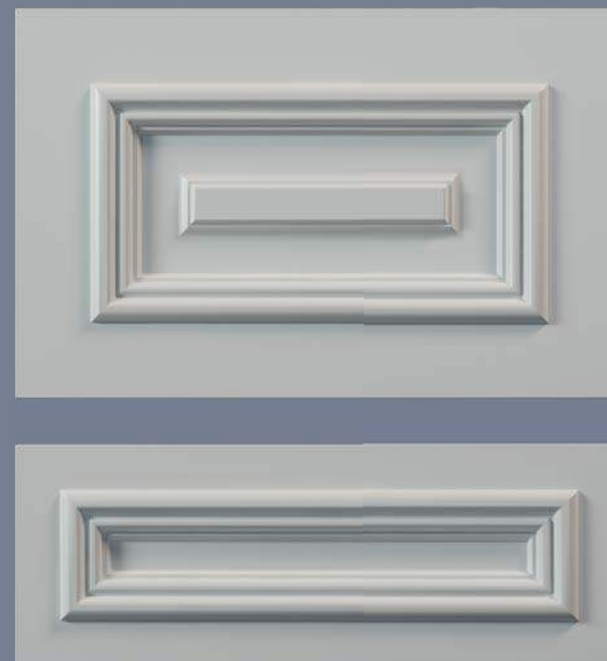

Минимальные размеры

Дверь	257
Ящик 1	146
Ящик 2	—
Ящик 3	—
Ф/П	20
До ручки	25 / в торец
Рамка	100

081

Категория IV

МДФ 26 *
Толщина Ф/П — 19

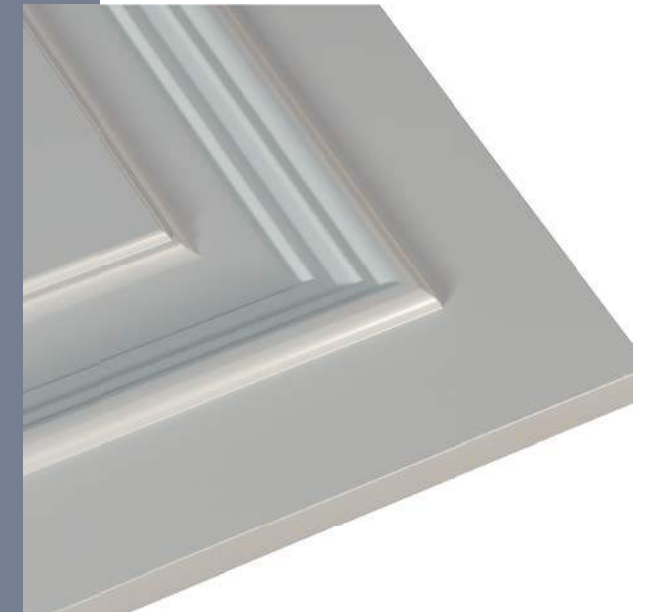

Минимальные размеры

Дверь	255
Ящик 1	146
Ящик 2	—
Ящик 3	—
Ф/П	20
До ручки	25 / в торец
Рамка	100

082

Категория IV

МДФ 26 *
Толщина Ф/П — 19

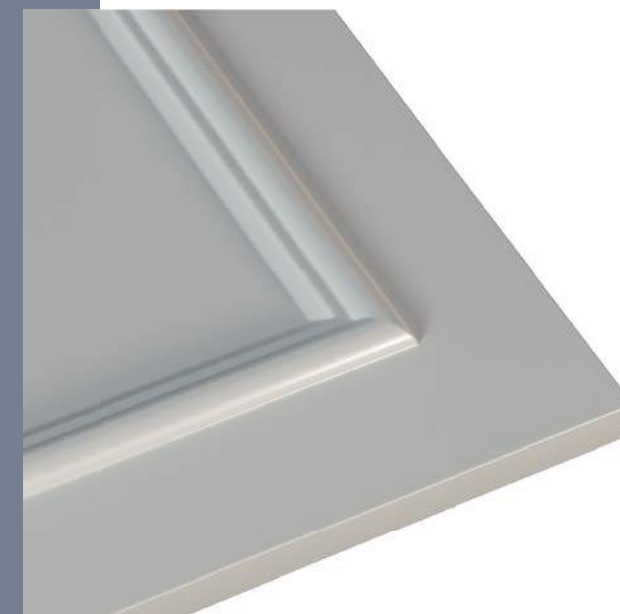
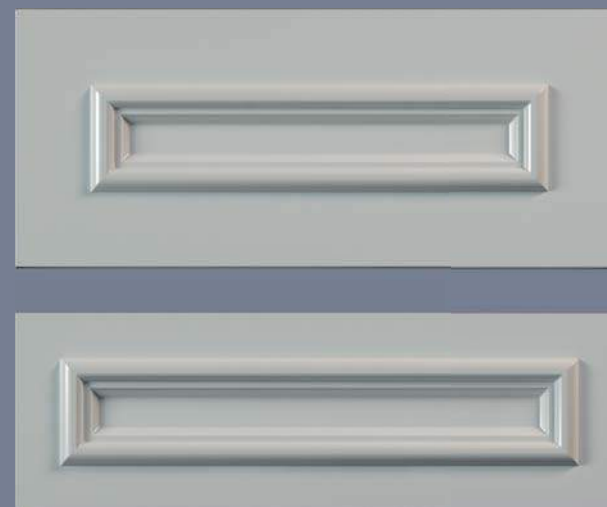

Минимальные размеры

Дверь	170
Ящик 1	130
Ящик 2	—
Ящик 3	—
Ф/П	20
До ручки	25 / в торец
Рамка	65

083

Категория IV

МДФ 30 *
Толщина Ф/П — 16

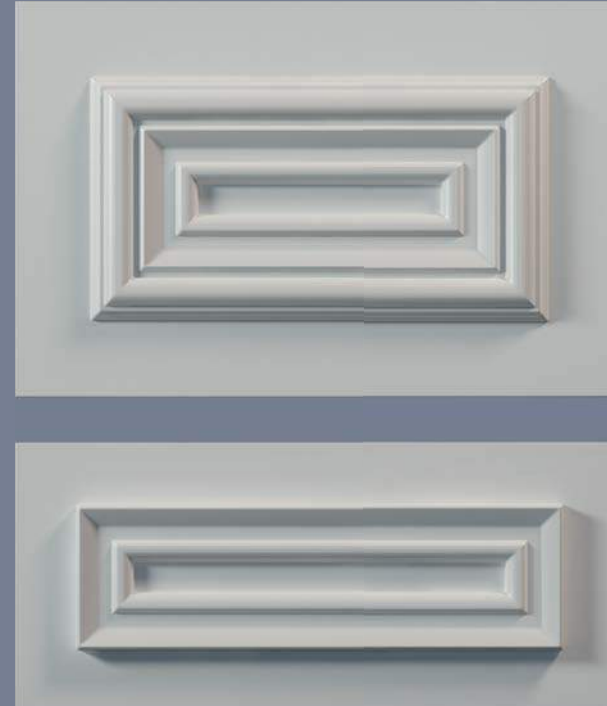

Минимальные размеры

Дверь	260
Ящик 1	176
Ящик 2	—
Ящик 3	—
Ф/П	20
До ручки	25 / в торец
Рамка	110

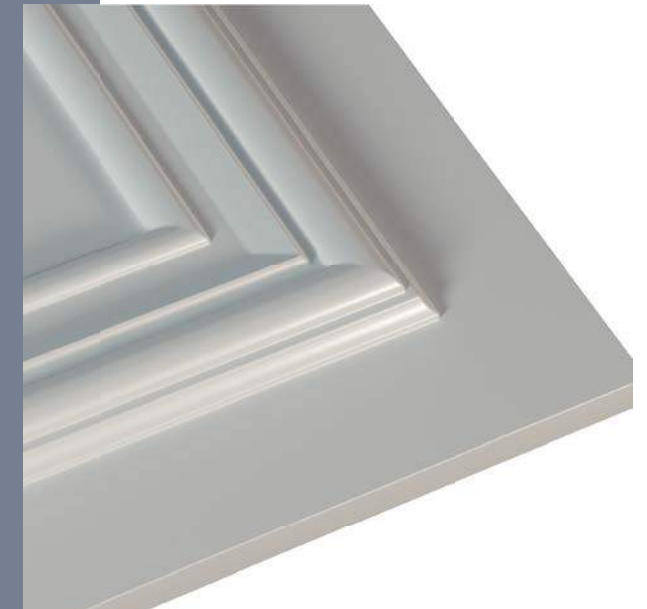

084

Категория III

МДФ 23 *
Толщина Ф/П — 16

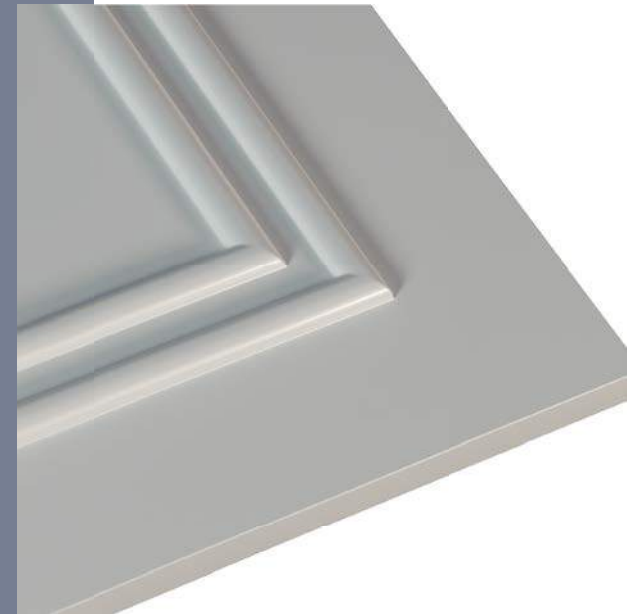
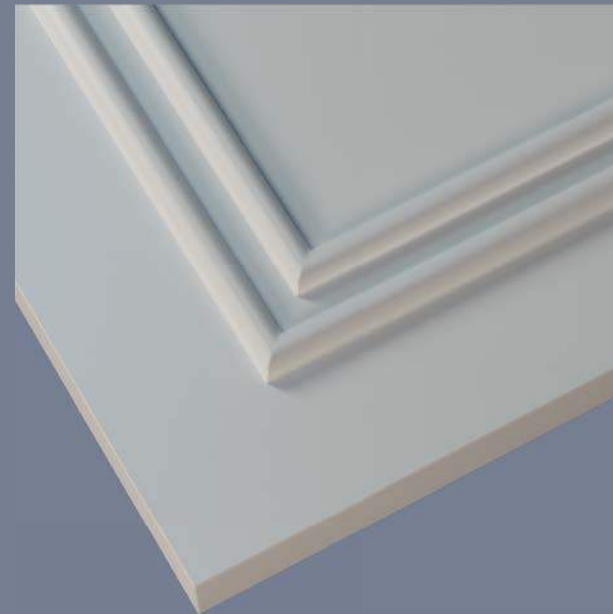
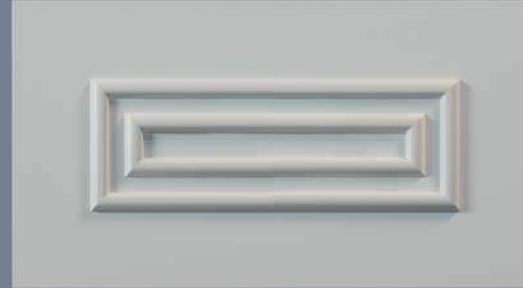

Минимальные размеры

Дверь	220
Ящик 1	170
Ящик 2	—
Ящик 3	—
Ф/П	20
До ручки	30
Рамка	90

085

Категория III

МДФ 20 *
Толщина Ф/П — 17



Минимальные размеры

Дверь	160
Ящик 1	130
Ящик 2	94
Ящик 3	—
Ф/П	20
До ручки	25
Рамка	60

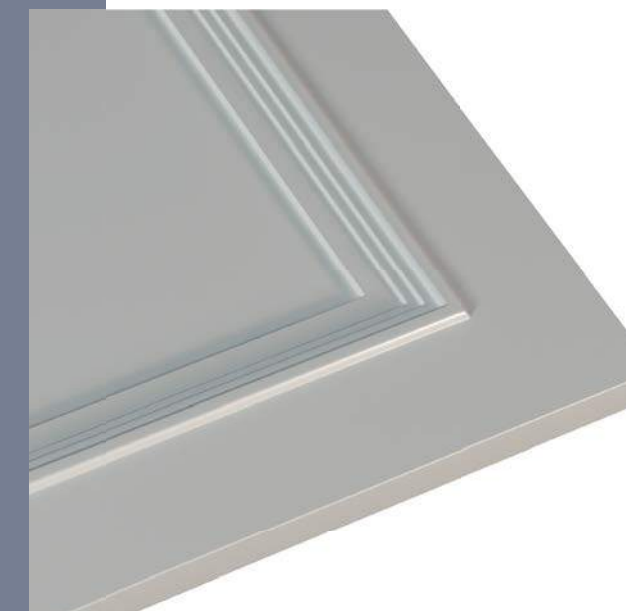

086

Категория IV

МДФ 21 *
Толщина Ф/П — 16

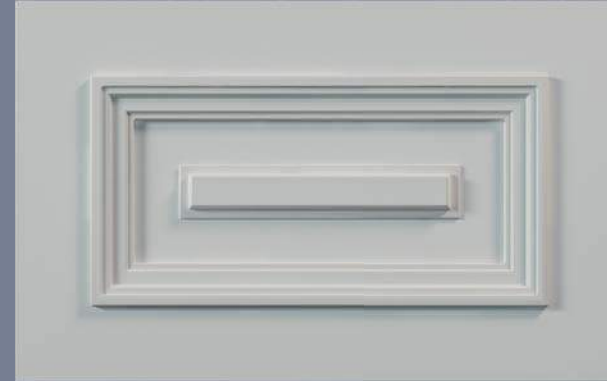

Минимальные размеры

Дверь	251
Ящик 1	176
Ящик 2	147
Ящик 3	—
Ф/П	20
До ручки	25 / в торец
Рамка	68

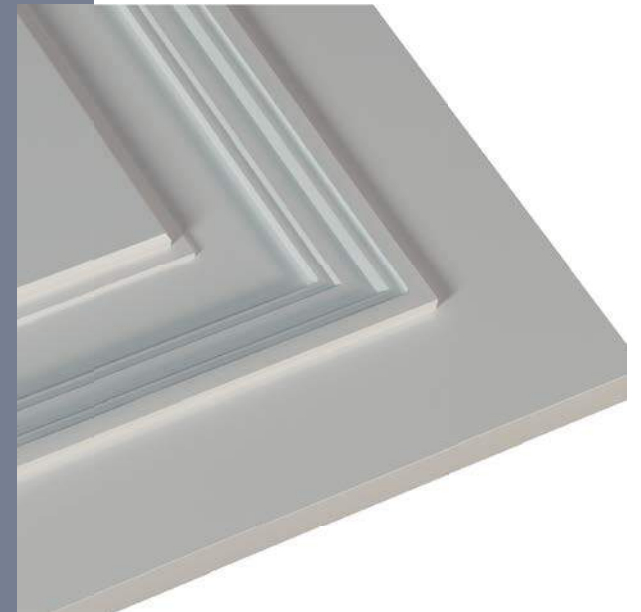

087

Категория IV

МДФ 29 *
Толщина Ф/П — 21

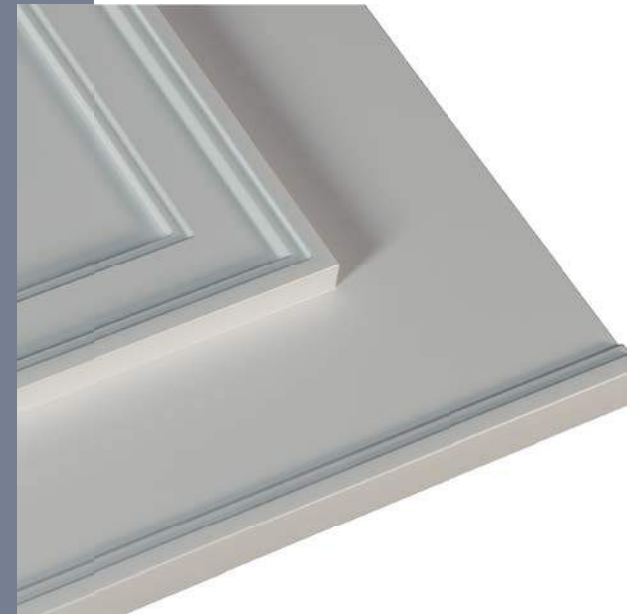
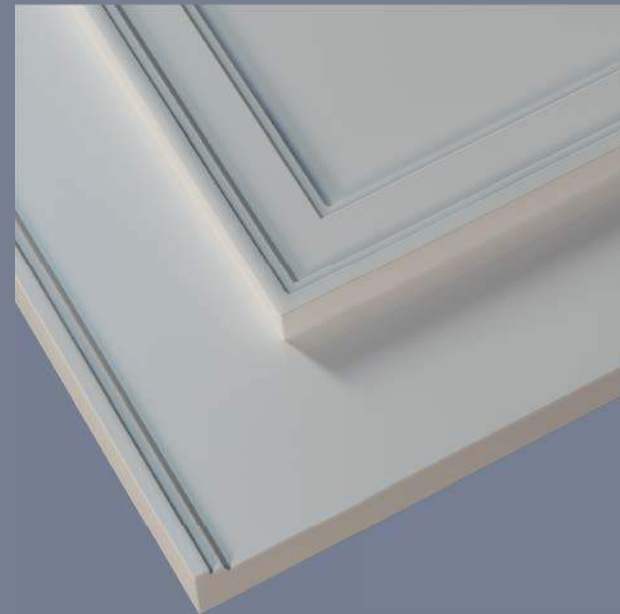

Минимальные размеры

Дверь	134
Ящик 1	48
Ящик 2	—
Ящик 3	—
Ф/П	20
До ручки	44 / в торец
Рамка	104

088

Категория III

МДФ 23 *
Толщина Ф/П — 16



Минимальные размеры

Дверь	204
Ящик 1	164
Ящик 2	124
Ящик 3	—
Ф/П	20
До ручки	30
Рамка	82

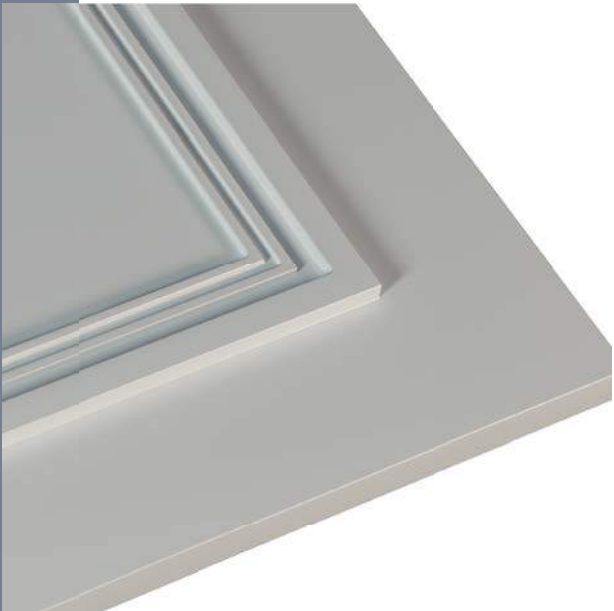

089

Категория III

МДФ 22 *
Толщина Ф/П — 22

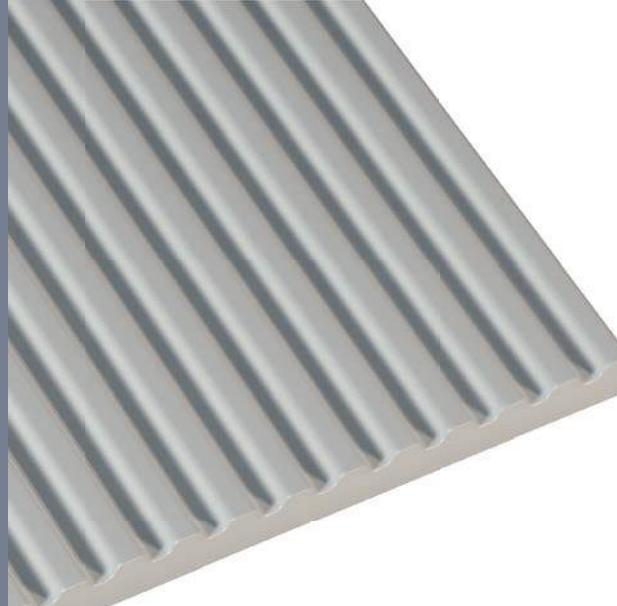
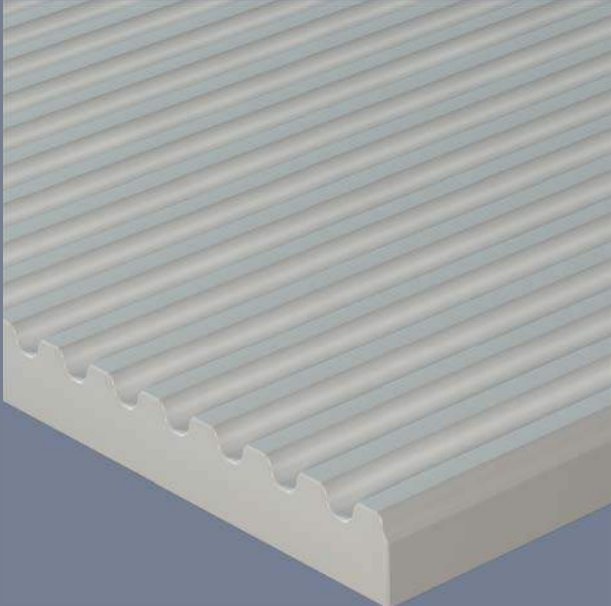
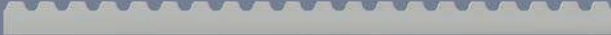
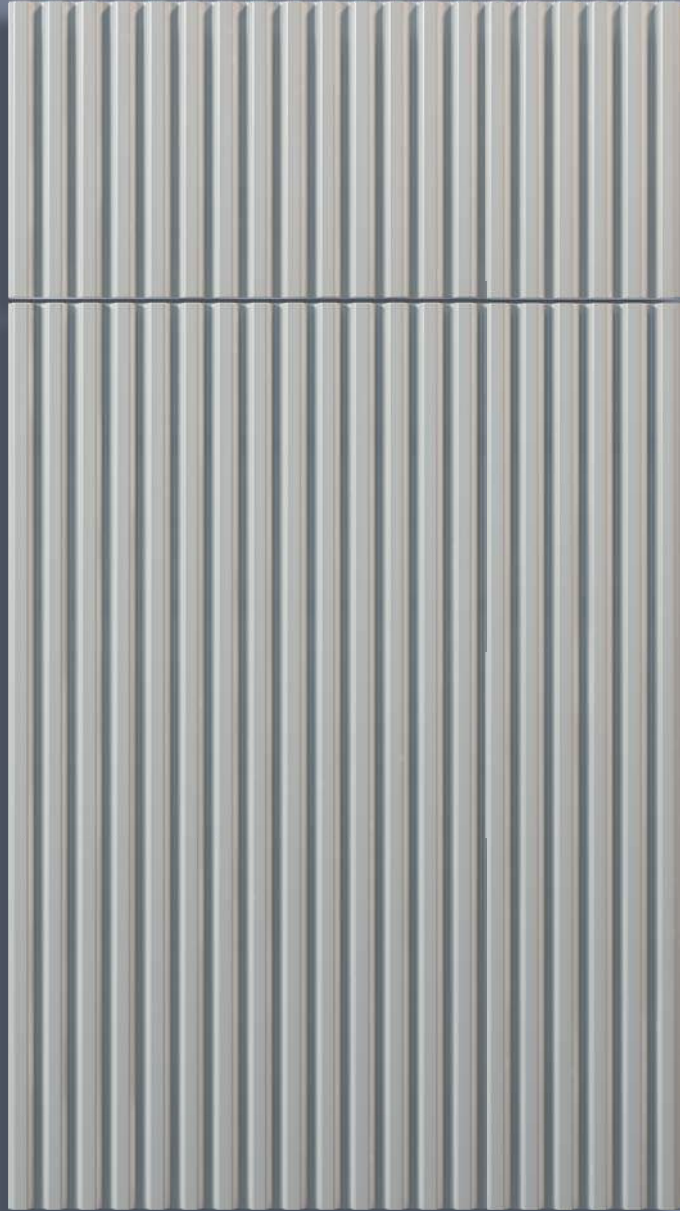

Минимальные размеры

Дверь	200
Ящик 1	—
Ящик 2	—
Ящик 3	—
Ф/П	20
До ручки	—
Рамка	—

090

Категория III

МДФ 19 *
Толщина Ф/П — 19

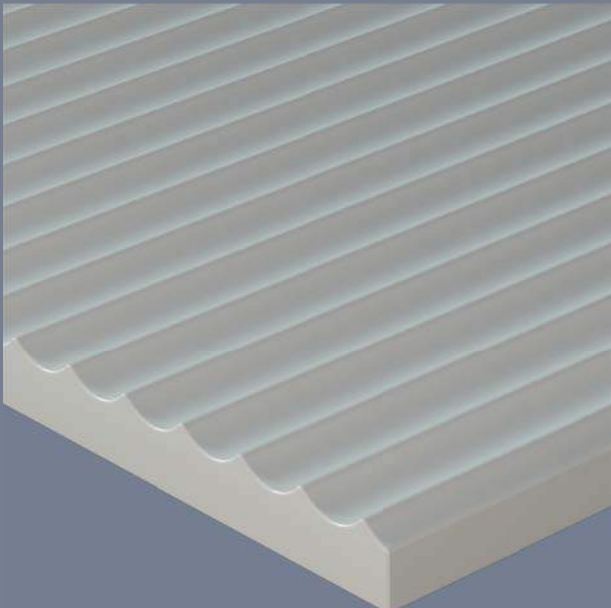

Минимальные размеры

Дверь	200
Ящик 1	—
Ящик 2	—
Ящик 3	—
Ф/П	20
До ручки	—
Рамка	—

091

Категория III

МДФ 22 *
Толщина Ф/П — 22

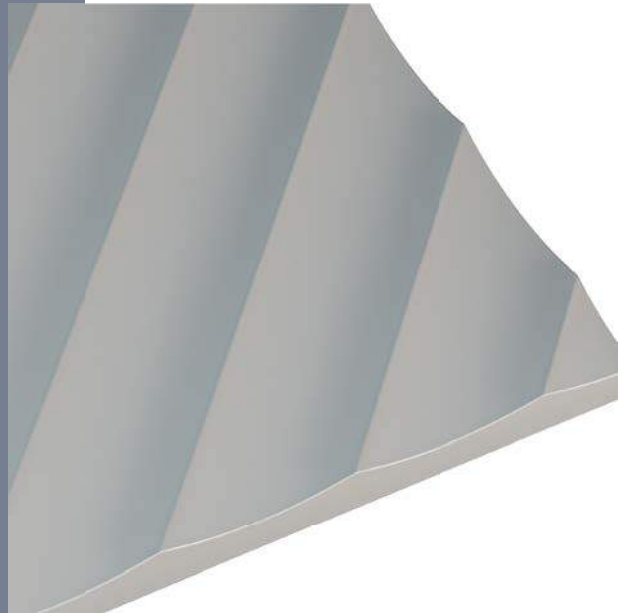

Минимальные размеры

Дверь	200
Ящик 1	—
Ящик 2	—
Ящик 3	—
Ф/П	20
До ручки	—
Рамка	—

092

Категория III

МДФ 19 *
Толщина Ф/П — 19

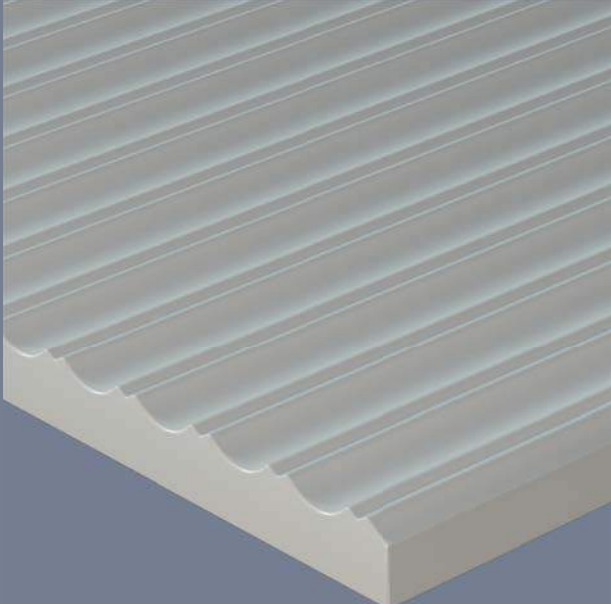

Минимальные размеры

Дверь	200
Ящик 1	—
Ящик 2	—
Ящик 3	—
Ф/П	20
До ручки	—
Рамка	—

093

Категория III

МДФ 19 *
Толщина Ф/П — 19

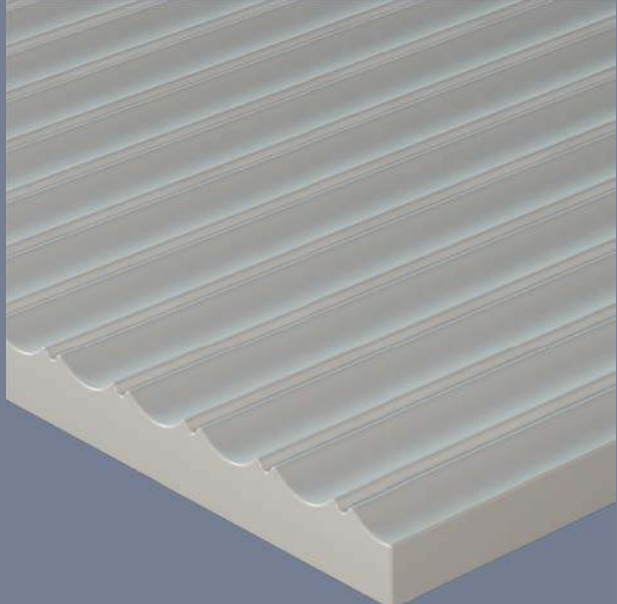
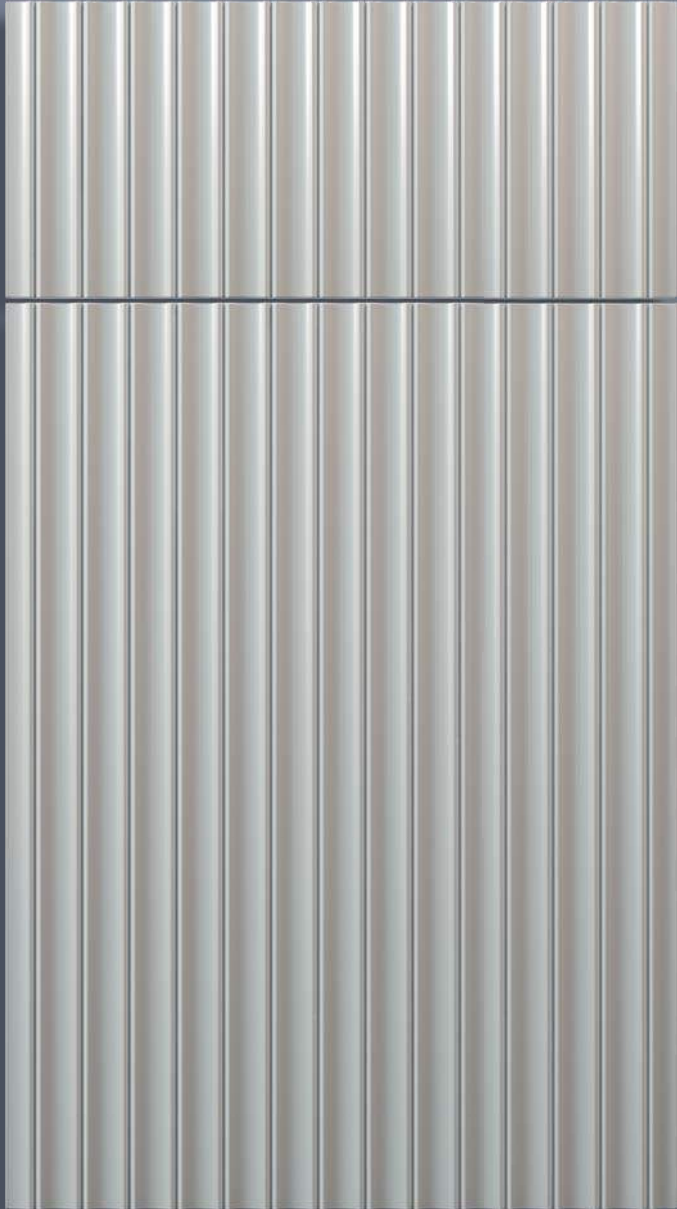

Минимальные размеры

Дверь	200
Ящик 1	—
Ящик 2	—
Ящик 3	—
Ф/П	20
До ручки	—
Рамка	—

094

Категория III

МДФ 19 *
Толщина Ф/П — 19

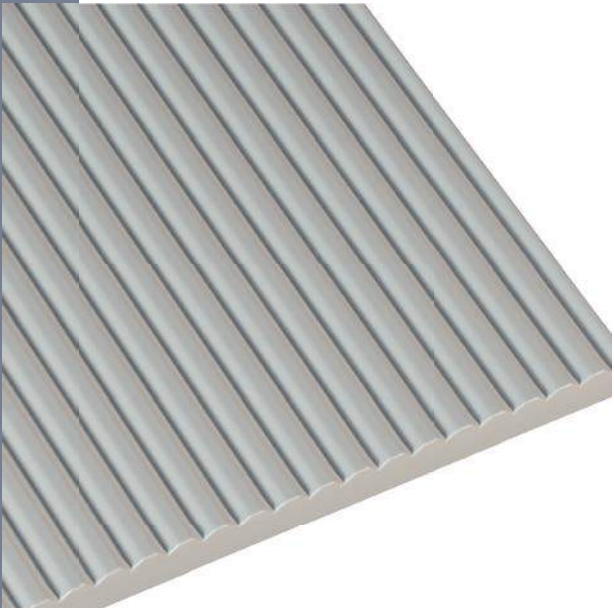
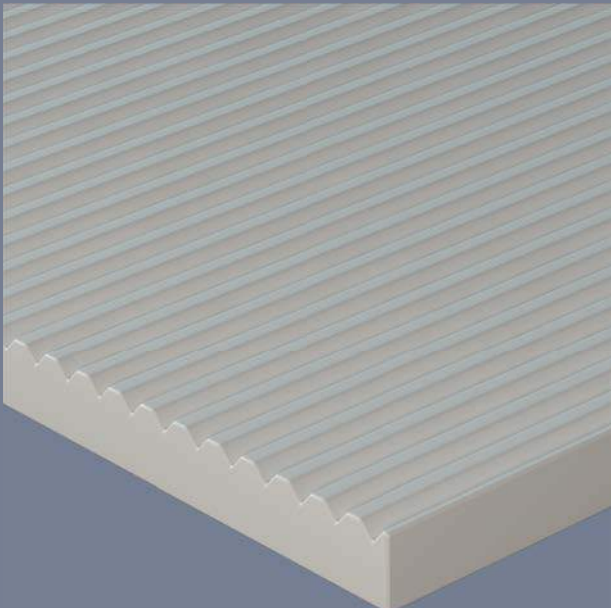

Минимальные размеры

Дверь	200
Ящик 1	—
Ящик 2	—
Ящик 3	—
Ф/П	20
До ручки	—
Рамка	—

095

Категория III

МДФ 19 *
Толщина Ф/П — 19

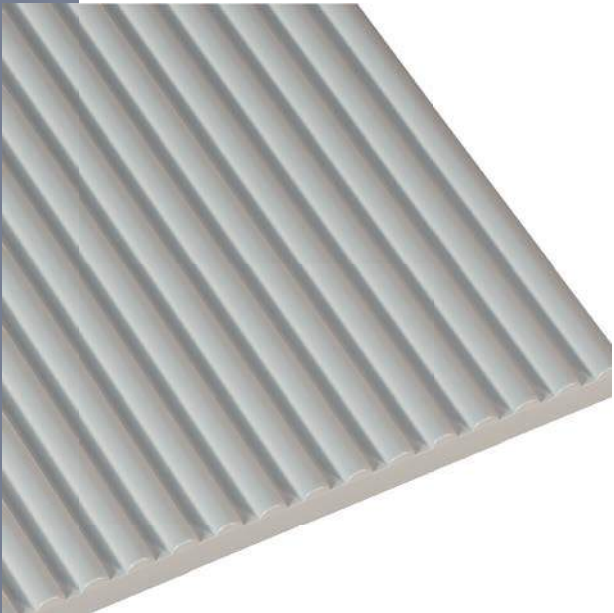
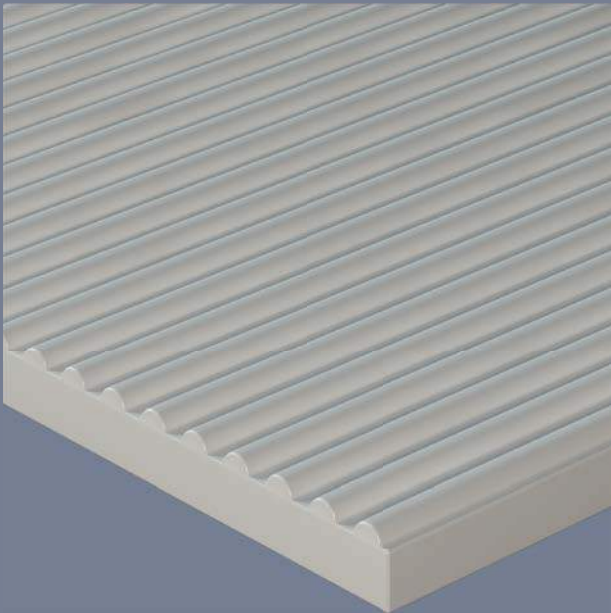

Минимальные размеры

Дверь	200
Ящик 1	—
Ящик 2	—
Ящик 3	—
Ф/П	20
До ручки	—
Рамка	—

096

Категория III

МДФ 22 *
Толщина Ф/П — 22

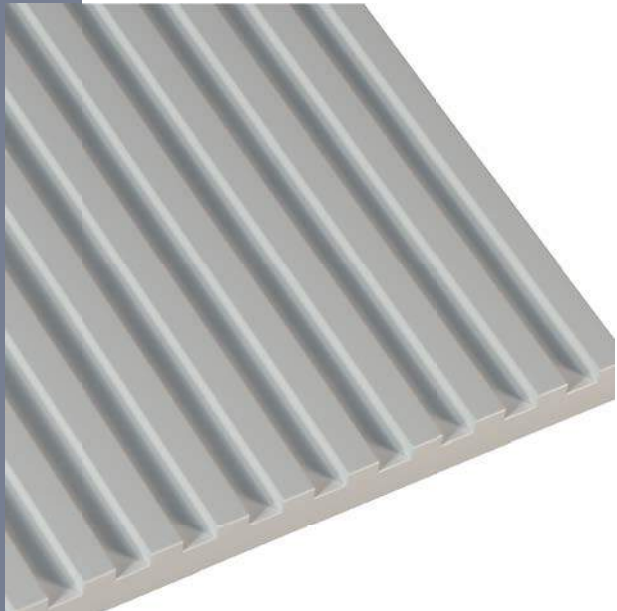

Минимальные размеры

Дверь	200
Ящик 1	—
Ящик 2	—
Ящик 3	—
Ф/П	20
До ручки	—
Рамка	—

097

Категория II

МДФ 16 *
Толщина Ф/П — 16

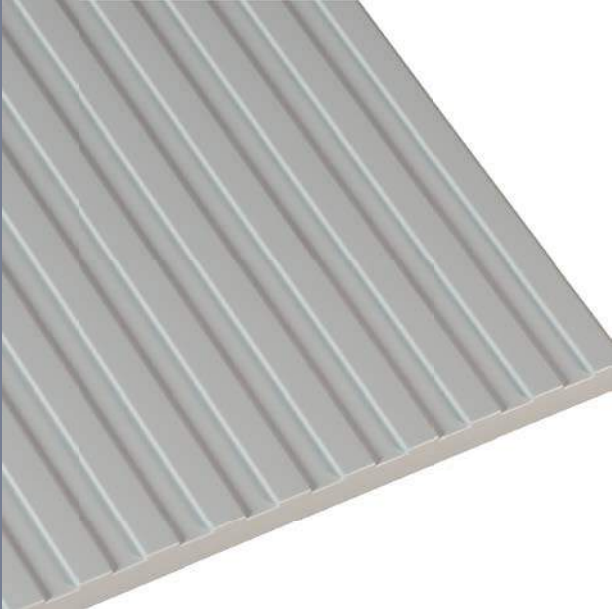
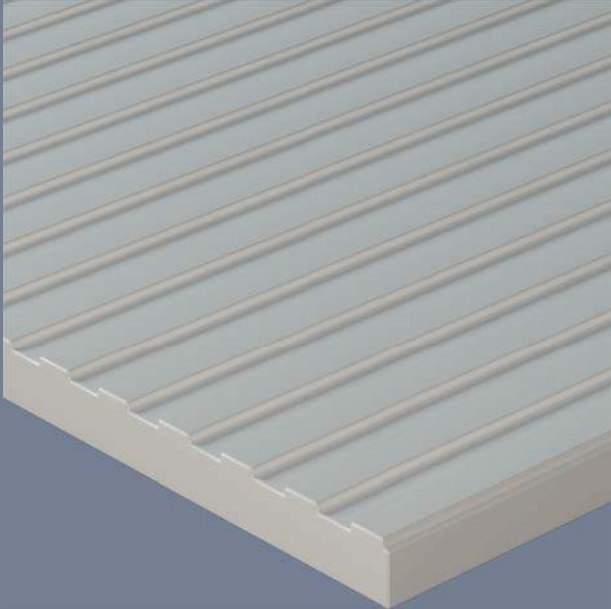
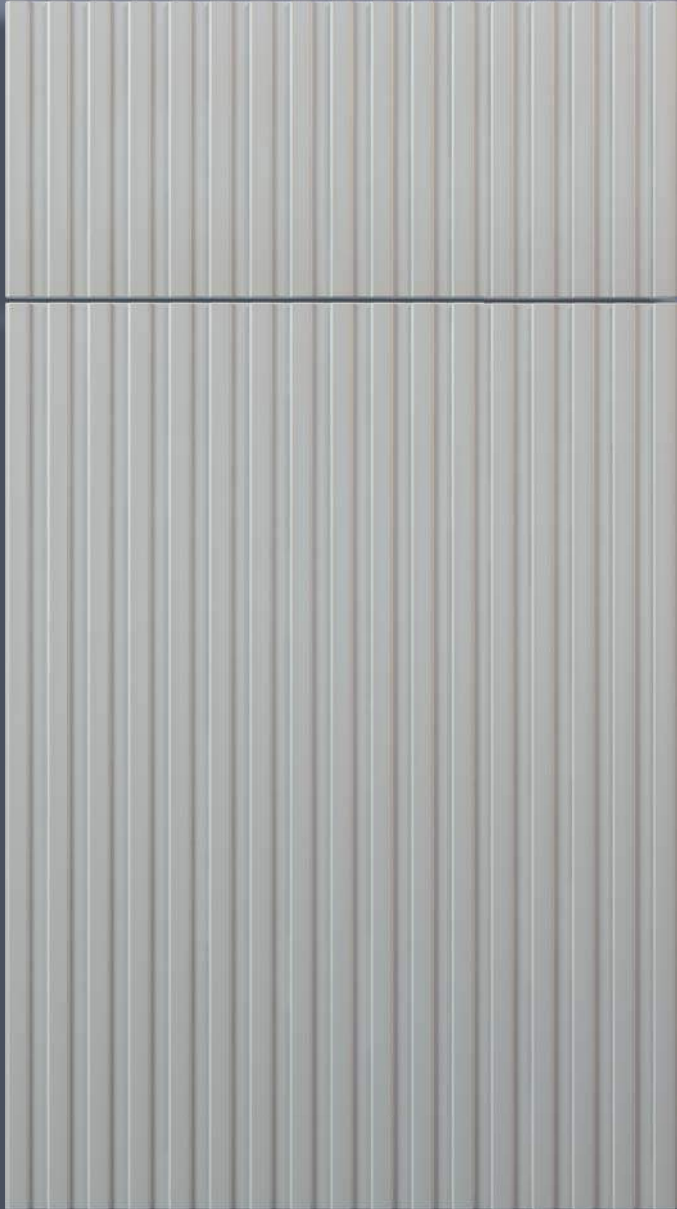

Минимальные размеры

Дверь	200
Ящик 1	—
Ящик 2	—
Ящик 3	—
Ф/П	20
До ручки	—
Рамка	—

098

Категория III

МДФ 22 *
Толщина Ф/П — 22

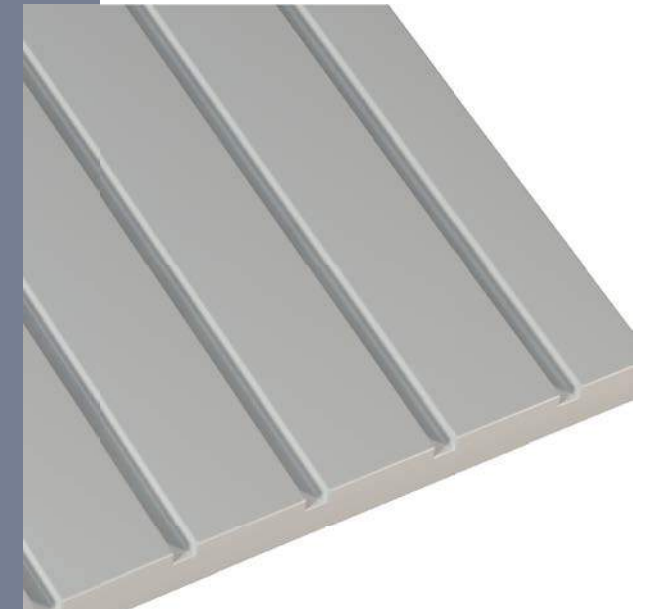
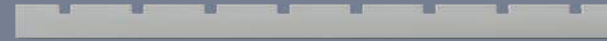

Минимальные размеры

Дверь	200
Ящик 1	—
Ящик 2	—
Ящик 3	—
Ф/П	20
До ручки	—
Рамка	—

099

Категория III

МДФ 19 *
Толщина Ф/П — 19

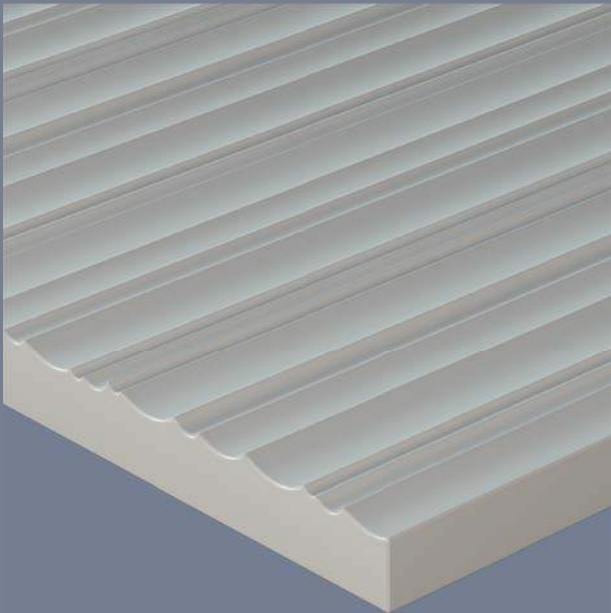

Минимальные размеры

Дверь	200
Ящик 1	—
Ящик 2	—
Ящик 3	—
Ф/П	20
До ручки	—
Рамка	—

100

Категория III

МДФ 19 *
Толщина Ф/П — 19

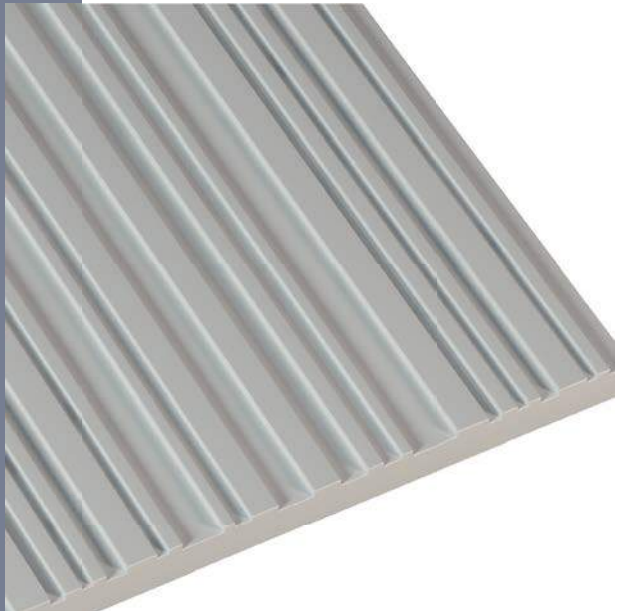
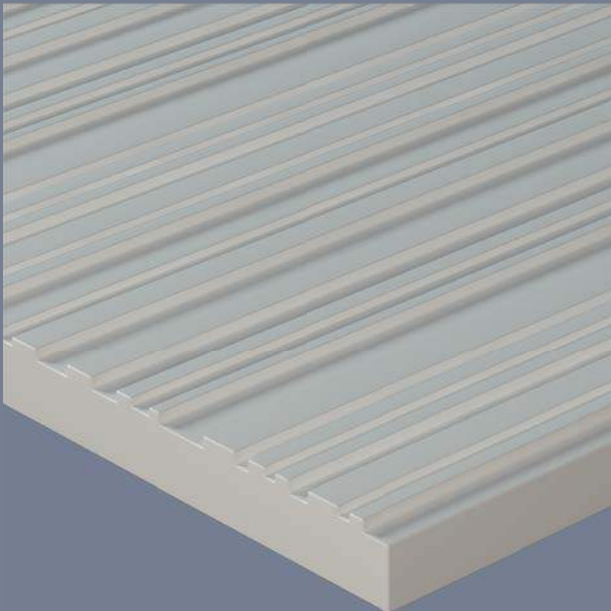
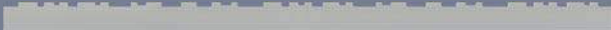
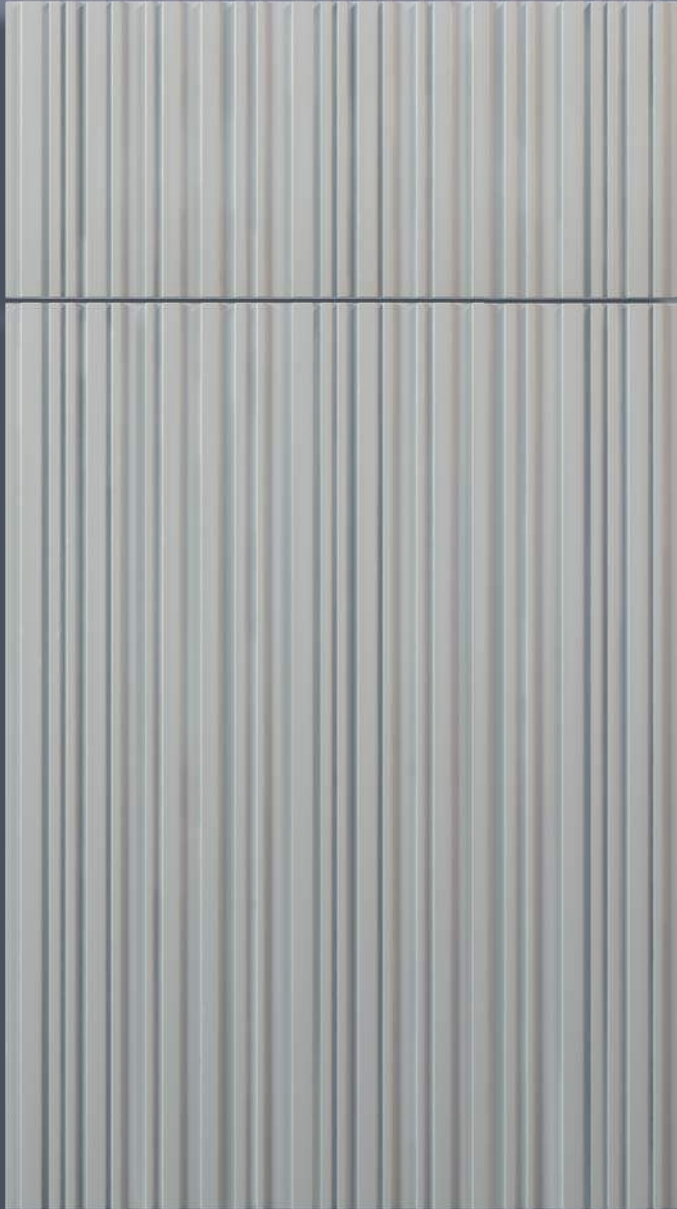

Минимальные размеры

Дверь	200
Ящик 1	—
Ящик 2	—
Ящик 3	—
Ф/П	20
До ручки	—
Рамка	—



НОРМЫ ПОКРАСКИ И РАЗРЕШЁННЫЕ ДОПУСКИ КРАШЕНЫХ ФАСАДОВ МДФ

Приёмка фасадов и оценка качества покрытия производится при дневном рассеянном свете на расстоянии не менее 0,6 м в течении 10-15 секунд.

Таблица дефектов

Вид дефекта	Глянцевая краска, высокий глянец	Матовая краска	Металлик, Звёздное небо	Жемчуг	Перламутр
Соответствие с каталогом цветов RENNER (RAL K7, CS) *	92-100 %	92-100 %	85-100 %		
Соответствие с каталогом цветов RENNER (NCS и др.) *	80-100 %	80-100 %	70-100 %		
Пылинки	Не более 3-х на 0,3 м ² , а так же допускаются на торцах				
Шагрень **	Допускается едва заметная				
Неравномерность распределения спецэффекта	Не допускается	Не допускается	Допускается едва заметная	Допускается едва заметная	Допускается
Увеличение толщины лаковой плёнки	Допускается незначительно по кромке, и в т.ч. на гнутых поверхностях				
Кратеры, пузырьки, проколы	Не более 3-х на 0,3 м ² , а так же допускаются на торцах				
Риски	Допускаются едва заметные, а так же на торцах				
Обратная сторона фасада (сколы на ламинате)	Допускаются следы реставрации сколов ламината				

* Каталоги цветов RAL K7, NCS, CS, WC и др. являются продуктами полиграфии (печатной продукцией) и имеют существенные отличия от цветов эмалей, выкрашенных в промышленных условиях. Данные каталоги служат для визуального подбора желаемого цвета. Для эталона цвета служит реальный (живой) выкрас конкретной эмали.

**На всех видах фасадов внутри фрезеровки и на торцах допускаются неровности в виде шагрени, обусловленные внутренней структурой МДФ.

— Блеск эмали влияет на соответствие цвета с каталогом.

— Претензии по художественному оформлению патинированных фасадов не принимаются.

— При работе с индивидуальным подбором отклонения от цвета могут составлять ±10%. Также при эксплуатации мебели в течении продолжительного времени (3-12 месяцев) покрытие может несущественно потерять цвет.

— Максимальные размеры покрытия эмалью МДФ 1000*2750 мм.

НОРМЫ ДОПУСТИМЫХ ОТКЛОНЕНИЙ РАЗМЕРОВ

Искривление плоскости фасадов до 5 мм на 1 пог. м изделия. Максимальный допуск отклонения линейных размеров фасадов (ГОСТ 6449.5 для изделий среднего класса точности):

до 120 мм — +0,6 мм / -0,6мм

до 315 мм — +1 мм / -1мм

до 1000 мм — +1,6 мм / -1,6мм

до 2000 мм — +2,4 мм / -2,4 мм

Для фасадов, выполненных из радиусных панелей (вогнутых Ф19, Ф20 и выгнутых Ф18, Ф21) допускается отклонение хорды 3-6 мм, отклонение диагональных размеров 2-3 мм. Для вогнутых панелей (Ф19, Ф20), имеющих скос по высоте с одной стороны, допускается неровность скоса 2-4 мм. Для заготовок длиной более 1000 мм отклонение не нормируется. Отклонение от радиуса изгиба для панелей хордой до 600 мм — 5-8 мм, до 900 мм — 8-12 мм.

